



Acta
No.
39

EN TEPECHITLÁN ZACATECAS, SIENDO LAS (10:42) DIEZ HORAS CON CUARENTA Y DOS MINUTOS DEL DÍA (07) SIETE DE MARZO DEL AÑO DE (2023) DOS MIL VEINTITRÉS, REUNIDOS EN EL SALÓN DE CABILDOS, CITO EN CALLE MORELOS NO. 15, COL. CENTRO DE TEPECHITLÁN, ZACATECAS, LA CIUDADANA DRA. ED. GLORIA VANESSA RODRÍGUEZ GARCÍA, PRESIDENTE MUNICIPAL; ASÍ COMO LOS CC. ELIZABETH ARACELI ACOSTA CABRERA, LIC. LUIS CORREA HERRERA, T/O ANAHÍ CASTRO DE LOS SANTOS, MVZ BERNABÉ EDUARDO RIVERA BENÍTEZ, L.E.O MA. GUADALUPE CASTRO ROMERO, LIC. SAÚL GERMÁN ALMARAZ GONZÁLEZ E ING. LIZETH MAGALY HARO RODRÍGUEZ, REGIDORES INTEGRANTES DEL HONORABLE AYUNTAMIENTO CONSTITUCIONAL 2021-2024, A EFECTO DE TRATAR ASUNTOS DE CARÁCTER ADMINISTRATIVO, EN SESIÓN ORDINARIA DE CABILDO, BAJO EL SIGUIENTE

ORDEN DEL DÍA

- 1.- LISTA DE PRESENTES
- 2.- VERIFICACIÓN DEL QUORUM LEGAL
- 3.- INSTALACIÓN LEGAL DE LA ASAMBLEA
- 4.- APROBACIÓN DEL ORDEN DEL DÍA
- 5.- LECTURA DEL ACTA ANTERIOR
- 6.- INFORME DE LA PRESIDENTE MUNICIPAL, DRA. ED. GLORIA VANESSA RODRÍGUEZ GARCÍA, SOBRE LAS ACCIONES REALIZADAS DURANTE EL MES DE FEBRERO DEL AÑO DE 2023.
- 7.- COMPARECENCIA DE LA TESORERA MUNICIPAL C.P IRMA PATRICIA NAVA SERRANO.
- 8.- COMPARECENCIA DE LA ING. LIZETH CORREA TALAMANTES, DIRA. DE DESARROLLO ECONÓMICO.
- 9.- COMPARECENCIA DEL C. LUIS ROBERTO SOTO HERNÁNDEZ, DIR. DE OBRAS PÚBLICAS.
- 10.- PARTICIPACIÓN DE LA PRESIDENTE MUNICIPAL, DRA. ED. GLORIA VANESSA RODRÍGUEZ GARCÍA.
- 11.- ASUNTOS GENERALES.

DESARROLLO DE LA SESIÓN

I.- LISTA DE ASISTENCIA Y VERIFICACIÓN DEL QUÓRUM LEGAL: SE PROCEDE A PASAR LA LISTA DE ASISTENCIA ESTANDO PRESENTES LOS SIGUIENTES INTEGRANTES DEL CABILDO: DRA. ED. GLORIA VANESSA RODRÍGUEZ GARCÍA PRESIDENTE MUNICIPAL; C. ELIZABETH ARACELI ACOSTA CABRERA, LIC. LUIS CORREA HERRERA, T/O ANAHÍ CASTRO DE LOS SANTOS, MVZ BERNABÉ EDUARDO RIVERA BENÍTEZ, L.E.O MA. GUADALUPE CASTRO ROMERO, LIC. SAÚL GERMÁN ALMARAZ GONZÁLEZ E ING. LIZETH MAGALY HARO RODRÍGUEZ.

II.- VERIFICACIÓN DEL QUÓRUM LEGAL: DESPUÉS DEL PASE DE LISTA SE VERIFICA QUE SE ENCUENTRAN LA MAYORÍA DE LOS INTEGRANTES DEL AYUNTAMIENTO, POR TAL MOTIVO EXISTE QUORUM LEGAL.

III.- INSTALACIÓN LEGAL DE LA SESIÓN: UNA VEZ DETERMINADA LA EXISTENCIA LEGAL DEL QUÓRUM LA DRA. ED. GLORIA VANESSA RODRÍGUEZ GARCÍA, PRESIDENTE MUNICIPAL, DECLARA INSTALADA LA SESIÓN, PARA CONTINUAR CON EL DESAHOGO DEL SIGUIENTE PUNTO.

IV.- EN ESTE PUNTO SE DA LECTURA AL ORDEN DEL DÍA PRESENTADO, PARA LUEGO PREGUNTAR A LOS EDILES QUE, SI ESTÁN DE ACUERDO FAVOR DE MANIFESTARLO.

APROBANDO LOS INTEGRANTES DEL H. AYUNTAMIENTO 2021-2024, EL ORDEN DEL DÍA PRESENTADO POR UNANIMIDAD.

V.- EN ESTE PUNTO SE DA LECTURA AL ACTA NO. 38 DE CARÁCTER ORDINARIA DE FECHA (07) SIETE DE FEBRERO DEL AÑO DOS MIL VEINTITRÉS, CON LA FINALIDAD DE QUE SEA REVISADA, PARA SI EXISTIERA ALGUNA CORRECCIÓN SE REALICE LA ANOTACIÓN CORRESPONDIENTE Y ASÍ SEA RATIFICADA Y RUBRICADA POR CADA UNO DE LOS EDILES, CONCLUYENDO CON LA LECTURA.

EL CABILDO APRUEBA POR UNANIMIDAD, EL ACTA NO. 38, DE FECHA 07 DE FEBRERO DE DOS MIL VEINTITRÉS, PLASMANDO CADA UNO DE LOS INTEGRANTE DEL AYUNTAMIENTO SU RÚBRICA.

Luis Correa H

[Handwritten signatures and notes on the right margin]

[Handwritten signatures and notes on the left margin]



VI.- TOMA LA PALABRA LA PRESIDENTE MUNICIPAL DRA. ED. GLORIA VANESSA RODRÍGUEZ GARCÍA, CON LA FINALIDAD DE DAR A CONOCER A LOS EDILES DE LAS ACCIONES QUE REALIZÓ DURANTE EL MES DE FEBRERO, MISMAS QUE SE DESCRIBEN A CONTINUACIÓN:



INFORME DE ACTIVIDADES

FEBRERO 2023

QUE PRESENTA:

DRA. ED. GLORIA VANESSA RODRÍGUEZ GARCÍA

PRESIDENTE MUNICIPAL

**POR EL BIENESTAR
DE TEPECHITLÁN**

1 de Febrero

Se acudió como invitada a la misa que el Sr. Obispo Sigifredo Noriega Barceló ofreció en su visita a nuestro municipio.



**POR EL BIENESTAR
DE TEPECHITLÁN**

[Handwritten signatures and notes on the left margin]

[Handwritten signatures and notes on the right margin]



2 de Febrero

Se realizó una reunión con 29 jefas y jefes de familia del Fracc. San Mateo Correa para llevar a cabo la firma de solicitud de escrituras de su patrimonio. Estuvieron presentes personal de la SEDUVOT encabezados por el Lic. Elias Barajas Romo; Subsecretario de Regularización de la Tenencia de la Tierra,



POR EL BIENESTAR DE TEPECHITLÁN

[Handwritten signature]

2 de Febrero

Se acudió a la calle Cuauhtémoc para supervisar el inicio de los trabajos de pavimentación que en próximos días se realizarán, previo a esta obra el municipio esta realizando la rehabilitación de la red de drenaje.

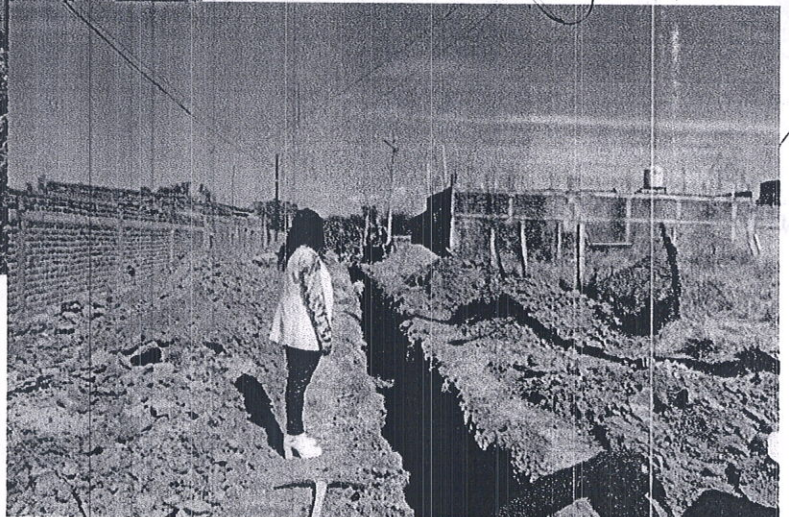

POR EL BIENESTAR DE TEPECHITLÁN

[Handwritten signature]

[Handwritten signature]



~ 1915 ~



Tepechitlán
GOBIERNO MUNICIPAL 2021 - 2024

5 de Febrero



Tepechitlán
GOBIERNO MUNICIPAL 2021 - 2024

Reunión virtual de la mesa regional de seguridad



POR EL BIENESTAR DE TEPECHITLÁN

7 de Febrero



Tepechitlán
GOBIERNO MUNICIPAL 2021 - 2024

SESIÓN ORDINARIA DE CABILDO

POR EL BIENESTAR DE TEPECHITLÁN

Handwritten signatures and notes on the left side of the page.

Handwritten signature at the bottom left.

Multiple handwritten signatures and notes on the right side of the page.



8 de Febrero

Reunión de la Mesa Regional de Seguridad



POR EL BIENESTAR DE TEPECHITLÁN

Amador
[Signature]

10 de Febrero

Con la finalidad de verificar las condiciones del Rastro Municipal que permita a la administración llevar a cabo las acciones para obtener el certificado de Lugar Saludable se realizó una reunión con los trabajadores del mismo.

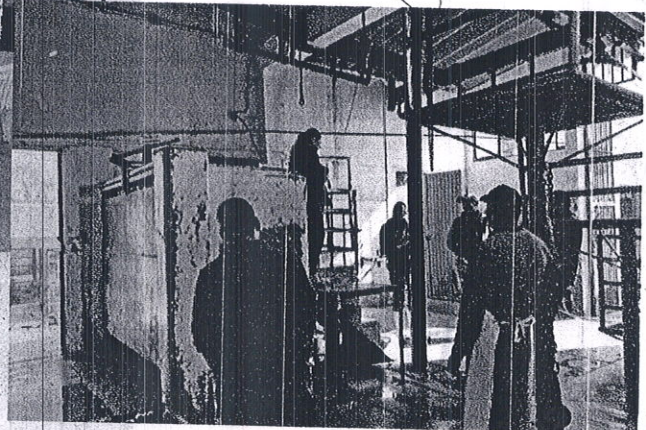
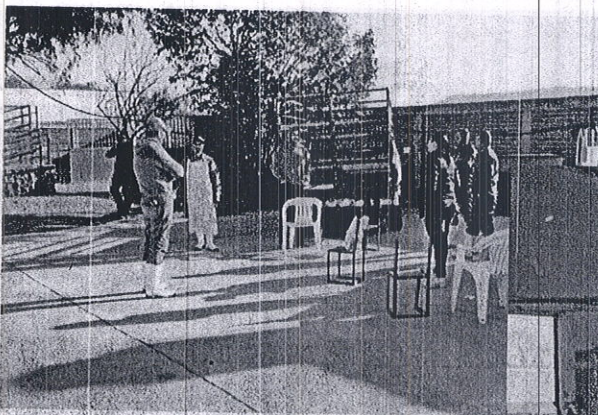

POR EL BIENESTAR DE TEPECHITLÁN

[Signature]
[Signature]

[Signature]
[Signature]
[Signature]



~ 1917 ~



Tepechitlán
GOBIERNO MUNICIPAL 2021 - 2024

10 de Febrero



Tepechitlán
GOBIERNO MUNICIPAL 2021 - 2024

Se acudió a la calle Cuauhtémoc para supervisar los avances que se tienen en la rehabilitación e instalación de las tomas domiciliarias de agua y drenaje.



POR EL BIENESTAR DE TEPECHITLÁN

13 de Febrero



Tepechitlán
GOBIERNO MUNICIPAL 2021 - 2024

Se llevó a cabo una reunión con las Directoras de los Jardines de Niños de la cabecera municipal con la finalidad de organizar los eventos para celebrar el Día de la Bandera.



POR EL BIENESTAR DE TEPECHITLÁN

Handwritten signature

Handwritten signature

Handwritten signature

Handwritten signature

Handwritten signature

Handwritten signature

Handwritten signature



14 de Febrero

Se realizó el evento de Entrega de la obra Rehabilitación de Drenaje en la calle; al mismo tiempo se dio el banderazo de Arranque para empezar los trabajos de pavimentación con concreto hidráulico de la misma calle



POR EL BIENESTAR DE TEPECHITLÁN

[Handwritten signature]

14 de Febrero

Se realizó el evento de entrega de la obra de pavimentación y rehabilitación de drenaje y red de agua potable en la comunidad de Las Pilas,

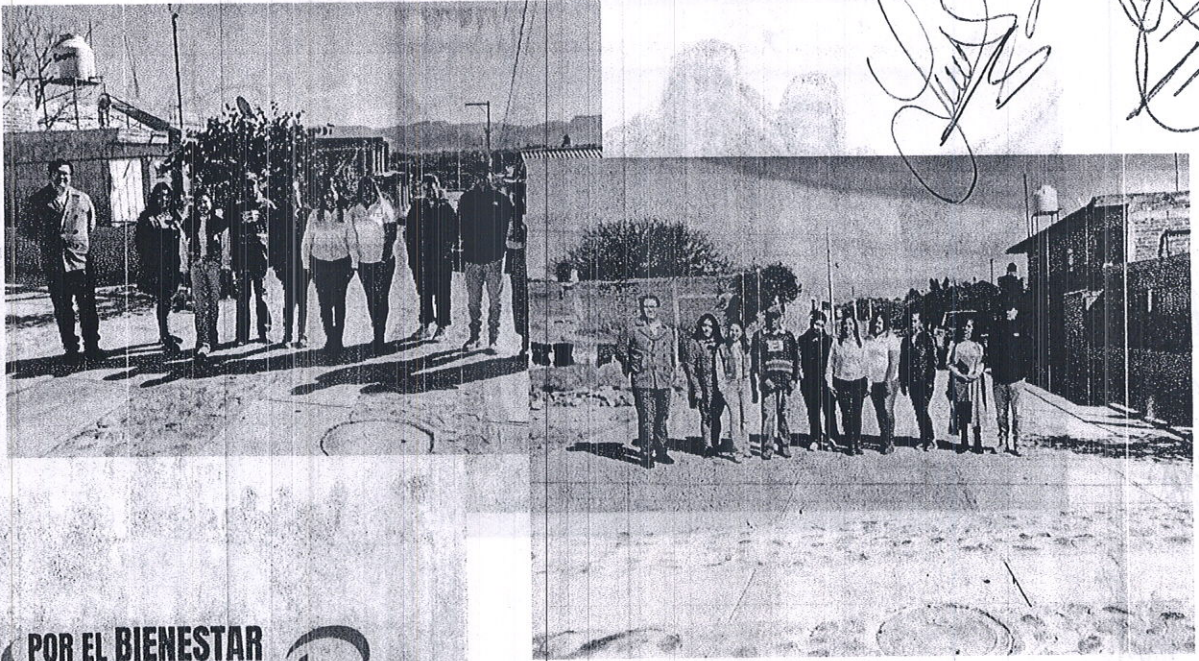

POR EL BIENESTAR DE TEPECHITLÁN

[Handwritten signatures]

[Handwritten signature]

Edardo B. Luis Cornejo A.

14 de Febrero

Se realizó el evento de inicio de la obra de pavimentación de la calle Cuauhtémoc; dicha obra será realizada con recursos convenido entre el gobierno municipal y estatal.

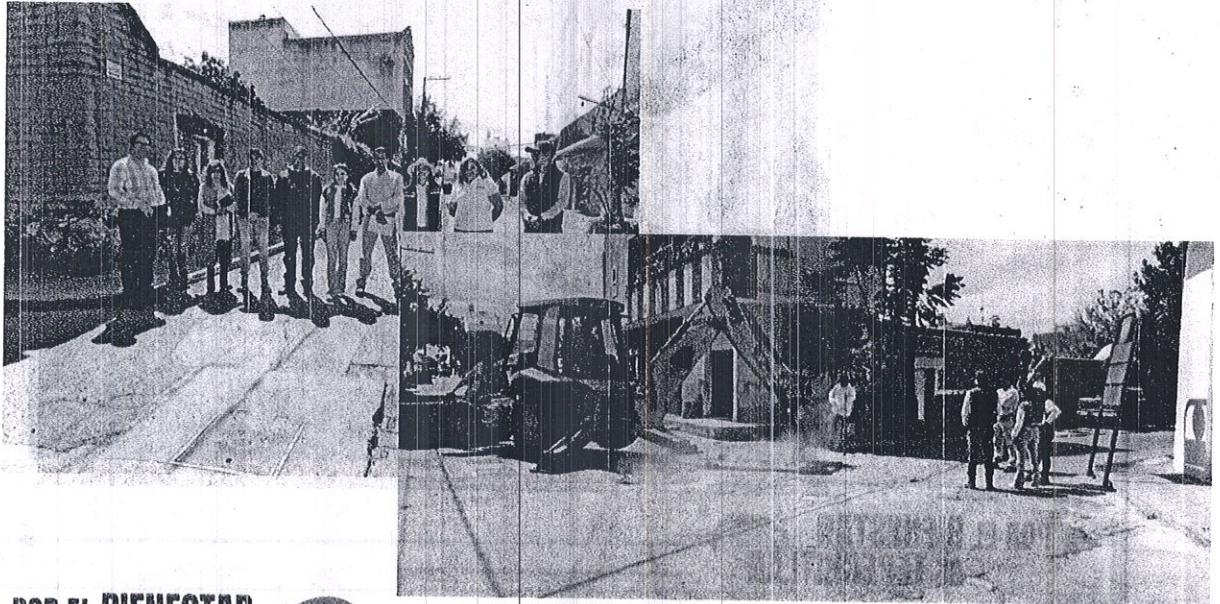

**POR EL BIENESTAR
DE TEPECHITLÁN**

15 de Febrero

Se acudió como invitada a la ceremonia de jubilación del Profr. Francisco García González; en la Escuela Primaria Melchor Ocampo.



**POR EL BIENESTAR
DE TEPECHITLÁN**

Handwritten signature

Handwritten signature

Handwritten signature

Handwritten signature

Handwritten signature

Handwritten signature



16 de Febrero



Se realizó la entrega oficial de la obra de pavimentación con huellas de concreto hidráulico en el lugar conocido como Pozo Hondo en la comunidad de Santiago Nexcaltitán, esta obra fue realizada con recursos del municipio y los vecinos del mencionado lugar aportaron mano de obra para lograr de esta manera mas de 100 metros lineales de pavimentación.

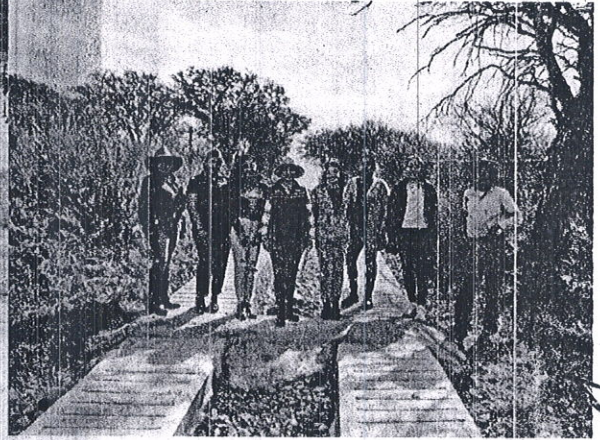

POR EL BIENESTAR DE TEPECHITLÁN

[Handwritten signature]

19 de Febrero



Se acudió a la comunidad de El Terrero para realizar el acto de inicio de la obra de Pavimentación y rehabilitación de red de agua y drenaje de la calle Pinos.



POR EL BIENESTAR DE TEPECHITLÁN

[Handwritten signatures]

[Handwritten signature]

[Handwritten signature]

[Handwritten signature]

Juiss Cornejo H.

Eduardo G.



21 Febrero

Se hizo entrega de implementos y herramientas a los trabajadores del Rastro Municipal, esto con la finalidad de seguir brindando un buen servicio y siempre buscando la manera de realizar las mejoras para el correcto funcionamiento.



POR EL BIENESTAR DE TEPECHITLÁN

21 de Febrero

Se acudió como invitada al acto cívico con el que se iniciaron las celebraciones del 31 Aniversario del Instituto Tecnológico Superior Zacatecas Sur



POR EL BIENESTAR DE TEPECHITLÁN

Handwritten signatures and notes on the left side of the page.

Handwritten signature in the center of the page.

Handwritten signature on the right side of the page.

Handwritten signature on the right side of the page.

Handwritten note at the bottom of the page: Luis Correa H.

Handwritten signature at the bottom right of the page.



21 de Febrero

Se recibió a personal de SAMA y CONAGUA quienes vinieron a realizar algunos estudios sobre la red de drenaje y alcantarillado en algunas calles de la cabecera municipal con la finalidad de llevar a cabo su rehabilitación, también se contempla mejorar estos servicios en las diferentes comunidades de nuestro municipio.



**POR EL BIENESTAR
DE TEPECHITLÁN**

Archivos

21 de Febrero

Se participo como invitada en el Carnaval 2023 organizado por la Escuela Primaria Melchor Ocampo

[Handwritten signature]

[Handwritten signatures]

**POR EL BIENESTAR
DE TEPECHITLÁN**

[Handwritten signature]

Eduardo R. Luis Corneal H.



24 de Febrero

En coordinación con los Jardines de Niños del municipio se realizó el acto de iza de bandera con lo que se dio inicio a la conmemoración del Día de la Bandera.



POR EL BIENESTAR DE TEPECHITLÁN

24 de Febrero

Se realizo el acto cívico y el tradicional desfile para conmemorar el Día de la Bandera participando en el contingente de la Administración 2021 - 2024



POR EL BIENESTAR DE TEPECHITLÁN



VII.- AHORA CORRESPONDE LA PARTICIPACIÓN A LA TESORERA MUNICIPAL c.p. IRMA PATRICIA NAVA SERRANO, QUIEN DARÁ A CONOCER A LOS INTEGRANTES DEL H. AYUNTAMIENTO LOS MOVIMIENTOS REALIZADOS EN LA TESORERÍA DURANTE EL MES DE DICIEMBRE DEL AÑO EN CURSO, INICIANDO CON LA AMPLIACIÓN DE LAS CUENTAS PRESUPUESTALES DE INGRESOS Y EGRESOS DEL MES DE DICIEMBRE DEL AÑO 2022.

AMPLIACION DE LAS CUENTAS PRESUPUESTALES DE INGRESOS Y EGRESOS DEL 2022, CORRESPONDE AL MES DE DICIEMBRE 2022

Table with columns: NOMBRE DE LA CUENTA, CUENTA, APROBADO, AMPLIACION, REDUCCION, TOTAL, NOMBRE DE LA CUENTA, CUENTA, DISPONIBLE, AMPLIACION, REDUCCION, TOTAL. Includes sub-totals for both columns.

APROBANDO EL CABILDO POR UNANIMIDAD LA AMPLIACIÓN DE LAS CUENTAS PRESUPUESTALES REALIZADAS DURANTE EL MES DE INGRESOS Y EGRESOS.

Handwritten signatures and notes at the bottom of the page, including 'Luis Correa H.' and other illegible signatures.



~ 1925 ~



ACTO SEGUIDO PRESENTA LOS TRASPASOS REALIZADOS ENTRE LAS MISMAS CUENTAS DURANTE EL MES DE DICIEMBRE DEL AÑO EN CURSO.

TRASPASO DE LAS CUENTAS PRESUPUESTALES DE EGRESOS DEL 2022, CORRESPONDE AL MES DE DICIEMBRE 2022

NOMBRE DE LA CUENTA	CUENTA	PRESUPUESTO DISPONIBLE	AMPLIACION	REDUCCION	TOTAL	NOMBRE DE LA CUENTA	CUENTA	PRESUPUESTO DISPONIBLE	AMPLIACION	REDUCCION	TOTAL
APORTACIONES PARA OBRAS	8270-561-101001-310-4215-1	374.00		290.00	84.00	SUBSIDIO EN EL GOBIERNO DE DERECHOS	8270-561-101001-310-1393-1	291.52	290.00		81.52
AMORTIZACION DE LA DEUDA CON INSTITUCIONES	8270-561-C01001-310-9111-3	1,126.08		1,126.08		INTERESES DE LA DEUDA CON INSTITUCIONES DE GASOLINA	8270-561-C01001-310-9211-1	12,674.69	1,126.08		13,800.77
GASTOS DE ORDEN SOCIAL	8270-561-101006-B10-3821-1	14,996.97		14,996.97		GASOLINA	8270-561-101006-B10-3611-1	675.00			675.00
GASTOS DE ORDEN SOCIAL	8270-111-101006-B10-3821-1	22,200.00		22,200.00		OTROS ARRENDAMIENTOS	8270-561-101006-B10-3291-1	14,321.97			14,321.97
GASOLINA	8270-561-203004-310-2611-1	14,511.36		3,900.00	12,611.36	OTROS ARRENDAMIENTOS	8270-111-101006-B10-3291-1		15,680.00		15,680.00
APORTACIONES AL INSS	8270-561-101001-310-1412-1	85,014.24		40,854.90	44,159.34	DIESEL	8270-561-203004-310-2612-1	392.04	3,900.00		4,292.04
SERVICIO TELEFONICO CONVENCIONAL	8270-561-101001-310-3141-1	19,831.00		2,000.00	17,831.00	INFORMACION EN MEDIOS MASIVOS DERIVADA DE LA ALUMBRADO PUBLICO	8270-561-101001-310-3112-1	17,840.00	6,530.00		24,360.00
						SERVICIO DE TELEFONIA CELULAR	8270-561-101001-310-3151-1	7,054.37	2,000.00		9,054.37
TOTALES:			85,367.95			TOTALES:		85,367.95			

[Signature]

[Signature]
[Signature]
[Signature]

[Signature]
[Signature]

APROBANDO EL CABILDO POR UNANIMIDAD LOS TRASPASOS REALIZADOS DURANTE EL MES DE DICIEMBRE DEL AÑO DE 2022.

[Signature]

[Signature]



Héctor Supervisor
:REKsatorPresupuestoIngresosCL_RE_TPE_CL_CP

MUNICIPIO DE TEPECHITLÁN
ZACATECAS

Estado sobre el ejercicio de los Ingresos por Ente Público/ Clasificación Económica/Rubro/Tipo/Cóces/Concepto
Del 01/dic/2022 Al 31/dic/2022

Fecha y 28/feb/2023
hora de Impresión 02:58 p.m.

ACTO SEGUIDO PRESENTA EL INFORME DE INGRESOS

Rubros de los Ingresos	Ingreso Estimado	Ampliaciones / (Reducciones)	Ingreso Modificado	Ingresos Devengados	Ingresos Recaudados	Avance de Recaudación / (Recaudación / Estimación)	Ingresos Excedentes
1 INGRESOS CORRIENTES							
1 IMPUESTOS	\$3,764,001.00	\$1,136,134.00	\$4,900,135.00	\$439,655.22	\$439,655.22	8.88 %	-\$3,324,345.77
11 Impuestos sobre los Ingresos	\$4,001.00	\$0.00	\$4,001.00	\$0.00	\$0.00	0.00 %	-\$4,001.00
11-01 SOBRE JUEGOS PERMITIDOS	\$2,001.00	\$0.00	\$2,001.00	\$0.00	\$0.00	0.00 %	-\$2,001.00
11-01-0001 SORTEOS	\$1.00	\$0.00	\$1.00	\$0.00	\$0.00	0.00 %	-\$1.00
11-01-0002 SOBRE JUEGOS PERMITIDOS	\$2,000.00	\$0.00	\$2,000.00	\$0.00	\$0.00	0.00 %	-\$2,000.00
11-02 SOBRE DIVERSIONES Y ESPECTACULOS PUBLICOS	\$2,000.00	\$0.00	\$2,000.00	\$0.00	\$0.00	0.00 %	-\$2,000.00
11-02-0002 CIRCO	\$2,000.00	\$0.00	\$2,000.00	\$0.00	\$0.00	0.00 %	-\$2,000.00
12 Impuestos sobre el patrimonio	\$2,480,000.00	\$140,560.00	\$2,620,560.00	\$17,525.00	\$17,525.00	0.66 %	-\$2,462,475.00
12-01 PREDIAL	\$2,480,000.00	\$140,560.00	\$2,620,560.00	\$17,525.00	\$17,525.00	0.66 %	-\$2,462,475.00
12-01-0001 PREDIAL URBANO AÑO ACTUAL	\$1,000,000.00	\$61,310.00	\$1,061,310.00	\$3,408.00	\$3,408.00	0.31 %	-\$1,028,592.00
12-01-0002 PREDIAL URBANO AÑOS ANTERIORES (REZAGO)	\$100,000.00	\$20,000.00	\$120,000.00	\$4,353.00	\$4,353.00	3.62 %	-\$95,647.00
12-01-0003 PREDIAL RUSTICO AÑO ACTUAL	\$1,200,000.00	\$45,500.00	\$1,245,500.00	\$4,413.00	\$4,413.00	0.35 %	-\$1,195,587.00
12-01-0004 PREDIAL RUSTICO AÑOS ANTERIORES (REZAGO)	\$150,000.00	\$13,750.00	\$163,750.00	\$5,351.00	\$5,351.00	3.26 %	-\$144,649.00
13 Impuestos sobre la producción, el consumo y las transacciones	\$1,100,000.00	\$919,524.00	\$2,019,524.00	\$407,641.23	\$407,641.23	20.18 %	-\$692,358.77
13-01 SOBRE ADQUISICIONES DE BIENES INMUEBLES	\$1,100,000.00	\$919,524.00	\$2,019,524.00	\$407,641.23	\$407,641.23	20.18 %	-\$692,358.77
13-01-0001 SOBRE ADQUISICIONES DE BIENES INMUEBLES	\$1,100,000.00	\$919,524.00	\$2,019,524.00	\$407,641.23	\$407,641.23	20.18 %	-\$692,358.77
17 Accesorios de impuestos	\$180,000.00	\$126,050.00	\$306,050.00	\$14,489.00	\$14,489.00	4.73 %	-\$165,511.00
17-01 ACTUALIZACIONES	\$40,000.00	\$20,000.00	\$60,000.00	\$2,578.00	\$2,578.00	4.29 %	-\$37,422.00
17-01-0001 ACTUALIZACIONES	\$40,000.00	\$20,000.00	\$60,000.00	\$2,578.00	\$2,578.00	4.29 %	-\$37,422.00
17-02 RECARGOS	\$140,000.00	\$106,050.00	\$246,050.00	\$11,911.00	\$11,911.00	4.84 %	-\$128,089.00
17-02-0001 RECARGOS EN EL IMPUESTO PREDIAL URBANO	\$70,000.00	\$45,000.00	\$115,000.00	\$5,531.00	\$5,531.00	4.80 %	-\$64,469.00
17-02-0002 RECARGOS EN EL IMPUESTO PREDIAL RUSTICO	\$70,000.00	\$61,050.00	\$131,050.00	\$6,380.00	\$6,380.00	4.86 %	-\$63,620.00
4 DERECHOS	\$2,382,626.00	-\$105,611.00	\$2,277,015.00	\$258,629.55	\$258,629.55	11.35 %	-\$2,124,096.45

[Handwritten signature]

[Handwritten signature]

[Handwritten signature]

[Handwritten signature]

[Handwritten signature]

Eduardo B

luis Correa B



MUNICIPIO DE TEPECHITLÁN
ZACATECAS

Estado sobre el ejercicio de los Ingresos por Ente Público/ Clasificación Económica/Rubro/Tipo/Clase/Concepto
Del 01/dic./2022 Al 31/dic./2022

Rég. Supervisor
prestador/respuesta/ingreso/CL_R8_TP_CL_CP

Fecha y hora de Impresión | 28/feb/2023 | 02:58 p. m.

Descripción	1185,015.00	\$65,630.00	\$230,645.00	\$56,649.00	\$56,649.00	22.60 %	-\$128,386.00
41 Derechos por el uso, goce, aprovechamiento o explotación de bienes de dominio público							
41-01 PLAZAS Y MERCADOS	\$150,000.00	\$82,030.00	\$232,030.00	\$55,007.00	\$55,007.00	23.70 %	-\$94,993.00
41-01-0001 USO DE SUELO	\$150,000.00	\$82,030.00	\$232,030.00	\$55,007.00	\$55,007.00	23.70 %	-\$94,993.00
41-03 PANTIONES	\$35,006.00	-\$16,400.00	\$18,606.00	\$1,642.00	\$1,642.00	8.82 %	-\$33,384.00
41-03-0001 USO DE TERRENO A PERPETUIDAD MENORES SIN GAVETA	\$1.00	\$0.00	\$1.00	\$0.00	\$0.00	0.00 %	-\$1.00
41-03-0002 USO DE TERRENO A PERPETUIDAD MENORES CON GAVETA	\$1.00	\$0.00	\$1.00	\$0.00	\$0.00	0.00 %	-\$1.00
41-03-0003 USO DE TERRENO A PERPETUIDAD ADULTOS SIN GAVETA	\$35,000.00	-\$18,000.00	\$17,000.00	\$1,642.00	\$1,642.00	9.65 %	-\$33,358.00
41-03-0004 USO DE TERRENO A PERPETUIDAD ADULTOS CON GAVETA	\$1.00	\$1,600.00	\$1,601.00	\$0.00	\$0.00	0.00 %	-\$1.00
41-03-0005 USO DE TERRENO A PERPETUIDAD COMUNIDAD RURAL	\$1.00	\$0.00	\$1.00	\$0.00	\$0.00	0.00 %	-\$1.00
41-03-0006 REFERENDO DE USO DE TERRENO	\$1.00	\$0.00	\$1.00	\$0.00	\$0.00	0.00 %	-\$1.00
41-03-0007 TRASLADO DE DERECHOS DE TERRENO	\$1.00	\$0.00	\$1.00	\$0.00	\$0.00	0.00 %	-\$1.00
41-04 RASTROS Y SERVICIOS CONEXOS	\$6.00	\$0.00	\$6.00	\$0.00	\$0.00	0.00 %	-\$6.00
41-04-0001 USO DE CORRAL GANADO MAYOR	\$1.00	\$0.00	\$1.00	\$0.00	\$0.00	0.00 %	-\$1.00
41-04-0002 USO DE CORRAL OVICAPRINO	\$1.00	\$0.00	\$1.00	\$0.00	\$0.00	0.00 %	-\$1.00
41-04-0003 USO DE CORRAL PORCINO	\$1.00	\$0.00	\$1.00	\$0.00	\$0.00	0.00 %	-\$1.00
41-04-0004 USO DE CORRAL EQUINO	\$1.00	\$0.00	\$1.00	\$0.00	\$0.00	0.00 %	-\$1.00
41-04-0005 USO DE CORRAL ASNAL	\$1.00	\$0.00	\$1.00	\$0.00	\$0.00	0.00 %	-\$1.00
41-04-0006 USO DE CORRAL AVES	\$1.00	\$0.00	\$1.00	\$0.00	\$0.00	0.00 %	-\$1.00
41-05 CANALIZACIÓN DE INSTALACIONES EN LA VÍA PÚBLICA	\$3.00	\$0.00	\$3.00	\$0.00	\$0.00	0.00 %	-\$3.00
41-05-0001 CABLEADO SUBTERRÁNEO	\$1.00	\$0.00	\$1.00	\$0.00	\$0.00	0.00 %	-\$1.00
41-05-0004 POSTES DE LUZ, TELEFONÍA Y CABLE	\$1.00	\$0.00	\$1.00	\$0.00	\$0.00	0.00 %	-\$1.00
41-05-0005 SUBESTACIONES, ANTENAS EMISORAS Y TRANSMISORAS DE SERV. DE TELECOMUNICACIONES	\$1.00	\$0.00	\$1.00	\$0.00	\$0.00	0.00 %	-\$1.00
43 Derechos por prestación de servicios	\$2,149,593.00	-\$163,190.00	\$1,986,403.00	\$172,492.07	\$172,492.07	8.68 %	-\$1,977,100.93
43-01 RASTROS Y SERVICIOS CONEXOS	\$481,012.00	-\$203,050.00	\$277,962.00	\$31,706.92	\$31,706.92	11.40 %	-\$449,305.08
43-01-0001 MATANZA GANADO MAYOR	\$260,000.00	-\$144,700.00	\$115,300.00	\$9,375.00	\$9,375.00	8.13 %	-\$250,625.00
43-01-0002 MATANZA OVICAPRINO	\$1,000.00	\$0.00	\$1,000.00	\$231.00	\$231.00	23.10 %	-\$769.00
43-01-0003 MATANZA PORCINO	\$220,000.00	-\$58,350.00	\$161,650.00	\$22,100.92	\$22,100.92	13.67 %	-\$197,899.08

Handwritten signatures and notes at the bottom of the page, including a large signature on the left and another on the right with the name 'Edwards B' written below it.



~ 1928 ~



Estado sobre el ejercicio de los Ingresos por Ente Público/ Clasificación Económica/Rubro/Tipo/Clase/Concepto

MUNICIPIO DE TEPECHITLÁN ZACATECAS

Del 01/dic./2022 Al 31/dic./2022

Fecha y hora de Impresión 28feb./2023 02:58 p. m.

43-01-0006	TRANSPORTACION DE CARNE	\$1.00	\$0.00	\$1.00	\$0.00	\$0.00	0.00 %	-\$1.00
43-01-0007	USO DE BÀSCULA	\$1.00	\$0.00	\$1.00	\$0.00	\$0.00	0.00 %	-\$1.00
43-01-0008	INTRODUCCION GANADO MAYOR FUERA DE HORAS	\$1.00	\$0.00	\$1.00	\$0.00	\$0.00	0.00 %	-\$1.00
43-01-0009	INTRODUCCION PORCINO FUERA DE HORAS	\$1.00	\$0.00	\$1.00	\$0.00	\$0.00	0.00 %	-\$1.00
43-01-0010	LAVADO DE VISCERAS	\$1.00	\$0.00	\$1.00	\$0.00	\$0.00	0.00 %	-\$1.00
43-01-0011	REFRIGERACION GANADO MAYOR	\$1.00	\$0.00	\$1.00	\$0.00	\$0.00	0.00 %	-\$1.00
43-01-0012	REFRIGERACION PORCINO	\$1.00	\$0.00	\$1.00	\$0.00	\$0.00	0.00 %	-\$1.00
43-01-0013	INTRODUCCION MAYOR CARNE OTROS LUGARES	\$1.00	\$0.00	\$1.00	\$0.00	\$0.00	0.00 %	-\$1.00
43-01-0014	INTRODUCCION PORCINO CARNE OTROS LUGARES	\$1.00	\$0.00	\$1.00	\$0.00	\$0.00	0.00 %	-\$1.00
43-01-0015	INCINERACION CARNE GANADO MAYOR	\$1.00	\$0.00	\$1.00	\$0.00	\$0.00	0.00 %	-\$1.00
43-01-0016	INCINERACION CARNE GANADO MENOR	\$1.00	\$0.00	\$1.00	\$0.00	\$0.00	0.00 %	-\$1.00
43-01-0017	INSPECCION DE PRODUCTOS CÀRNICOS	\$1.00	\$0.00	\$1.00	\$0.00	\$0.00	0.00 %	-\$1.00
43-02	REGISTRO CIVIL	\$267,509.00	\$71,210.00	\$338,719.00	\$20,020.00	\$20,020.00	5.91 %	-\$247,699.00
43-02-0001	ASENTAMIENTO REGISTRO DE NACIMIENTO	\$500.00	\$190.00	\$690.00	\$49.00	\$49.00	7.10 %	-\$451.00
43-02-0002	ASENTAMIENTO ACTAS DE DEFUNCIÓN	\$6,000.00	\$0.00	\$6,000.00	\$196.00	\$196.00	3.26 %	-\$5,804.00
43-02-0003	REGISTROS EXTEMPORÀNEOS	\$500.00	\$0.00	\$500.00	\$0.00	\$0.00	0.00 %	-\$500.00
43-02-0004	INSCRIPCION DE ACTAS RELATIVAS AL ESTADO CIVIL DE LAS PERSONAS	\$6,000.00	\$0.00	\$6,000.00	\$332.00	\$332.00	5.53 %	-\$5,668.00
43-02-0005	EXPEDICION DE ACTAS DE NACIMIENTO	\$190,000.00	\$53,270.00	\$243,270.00	\$11,731.00	\$11,731.00	4.82 %	-\$178,269.00
43-02-0006	EXPEDICION DE ACTAS DE DEFUNCIÓN	\$10,000.00	\$4,600.00	\$14,600.00	\$647.00	\$647.00	5.80 %	-\$9,153.00
43-02-0007	EXPEDICION DE ACTAS DE MATRIMONIO	\$10,000.00	\$2,900.00	\$12,900.00	\$693.00	\$693.00	5.37 %	-\$9,307.00
43-02-0008	EXPEDICION DE ACTAS DE DIVORCIO	\$2,000.00	\$0.00	\$2,000.00	\$0.00	\$0.00	0.00 %	-\$2,000.00
43-02-0009	SOLICITUD DE MATRIMONIO	\$6,000.00	\$1,000.00	\$7,000.00	\$800.00	\$800.00	11.42 %	-\$5,200.00
43-02-0010	CELEBRACION DE MATRIMONIO EDIFICIO	\$15,000.00	-\$2,000.00	\$13,000.00	\$920.00	\$920.00	7.07 %	-\$14,080.00
43-02-0011	CELEBRACION DE MATRIMONIO FUERA DE EDIFICIO	\$20,000.00	\$7,200.00	\$27,200.00	\$3,412.00	\$3,412.00	12.54 %	-\$16,588.00
43-02-0012	ANOTACION MARGINAL	\$1,500.00	\$50.00	\$1,550.00	\$176.00	\$176.00	11.35 %	-\$1,324.00
43-02-0013	CONSTANCIA DE NO REGISTRO	\$1.00	\$0.00	\$1.00	\$0.00	\$0.00	0.00 %	-\$1.00
43-02-0014	CORRECCION DE DATOS POR ERRORES DE ACTAS	\$1.00	\$0.00	\$1.00	\$0.00	\$0.00	0.00 %	-\$1.00

[Handwritten signature]

[Handwritten signature]

heis Corven H.

[Handwritten signature]

Edoardo

[Handwritten signature]



H.S. Supervisor
profEstadPResupuestoIngresosCL_RS_TP_CL_CP

MUNICIPIO DE TEPECHITLÁN
ZACATECAS
Estado sobre el ejercicio de los Ingresos por Ente Público/ Clasificación Económica/Rubro/Tipo/Clase/Concepto
Del 01/dic./2022 Al 31/dic./2022

Fecha y 28/feb./2023
hora de Impresión 02:58 p. m.

43-02-0015	PLATICAS PRENUMCIALES	\$1.00	\$0.00	\$1.00	\$0.00	\$0.00	\$0.00	\$0.00	0.00 %	\$-1.00
43-02-0016	EXPEDICION DE ACTAS INTERESTATALES	\$1.00	\$0.00	\$1.00	\$0.00	\$0.00	\$0.00	\$0.00	0.00 %	\$-1.00
43-02-0017	SOLICITUD DE DIVORCIO	\$1.00	\$0.00	\$1.00	\$0.00	\$0.00	\$0.00	\$0.00	0.00 %	\$-1.00
43-02-0018	LEVANTAMIENTO DE ACTA DE DIVORCIO	\$1.00	\$0.00	\$1.00	\$0.00	\$0.00	\$0.00	\$0.00	0.00 %	\$-1.00
43-02-0019	CELEBRACION DE DILIGENCIA DE RATIFICACION EN LA OFICINA DEL REGISTRO CIVIL	\$1.00	\$0.00	\$1.00	\$0.00	\$0.00	\$0.00	\$0.00	0.00 %	\$-1.00
43-02-0020	OFICIO DE REMISION DE TRAMITE	\$1.00	\$0.00	\$1.00	\$0.00	\$0.00	\$0.00	\$0.00	0.00 %	\$-1.00
43-02-0021	PUBLICACION DE EXTRACTOS DE RESOLUCION	\$1.00	\$0.00	\$1.00	\$0.00	\$0.00	\$0.00	\$0.00	0.00 %	\$-1.00
43-02-0022	IMPRESION DE CURP	\$0.00	\$4,000.00	\$4,000.00	\$0.00	\$864.00	\$864.00	\$0.00	21.60 %	\$864.00
43-03-0001	INHUMACION A PERPETUIDAD MENORES SIN GAVETA	\$18.00	\$1,000.00	\$1,018.00	\$0.00	\$0.00	\$0.00	\$0.00	0.00 %	\$-18.00
43-03-0002	INHUMACION A PERPETUIDAD MENORES CON GAVETA	\$1.00	\$0.00	\$1.00	\$0.00	\$0.00	\$0.00	\$0.00	0.00 %	\$-1.00
43-03-0003	INHUMACION A PERPETUIDAD ADULTOS SIN GAVETA	\$1.00	\$1,000.00	\$1,001.00	\$0.00	\$0.00	\$0.00	\$0.00	0.00 %	\$-1.00
43-03-0004	INHUMACION A PERPETUIDAD ADULTOS CON GAVETA	\$1.00	\$0.00	\$1.00	\$0.00	\$0.00	\$0.00	\$0.00	0.00 %	\$-1.00
43-03-0005	INHUMACION A PERPETUIDAD COMUNIDAD RURAL	\$1.00	\$0.00	\$1.00	\$0.00	\$0.00	\$0.00	\$0.00	0.00 %	\$-1.00
43-03-0006	INHUMACION GAVETA SENCILLA AREA VERDE	\$1.00	\$0.00	\$1.00	\$0.00	\$0.00	\$0.00	\$0.00	0.00 %	\$-1.00
43-03-0007	INHUMACION GAVETA VERTICAL MURAL	\$1.00	\$0.00	\$1.00	\$0.00	\$0.00	\$0.00	\$0.00	0.00 %	\$-1.00
43-03-0008	INHUMACION GAVETA DUPLEX AREA VERDE	\$1.00	\$0.00	\$1.00	\$0.00	\$0.00	\$0.00	\$0.00	0.00 %	\$-1.00
43-03-0009	INHUMACION CON GAVETA PARVULOS AREA VERDE	\$1.00	\$0.00	\$1.00	\$0.00	\$0.00	\$0.00	\$0.00	0.00 %	\$-1.00
43-03-0010	INHUMACION CON GAVETA TAMAÑO EXTRAGRANDE AREA VERDE	\$1.00	\$0.00	\$1.00	\$0.00	\$0.00	\$0.00	\$0.00	0.00 %	\$-1.00
43-03-0011	INHUMACION SOBRE FOSA SIN GAVETA PARA ADULTOS	\$1.00	\$0.00	\$1.00	\$0.00	\$0.00	\$0.00	\$0.00	0.00 %	\$-1.00
43-03-0012	INHUMACION SOBRE FOSA CON GAVETA PARA ADULTOS	\$1.00	\$0.00	\$1.00	\$0.00	\$0.00	\$0.00	\$0.00	0.00 %	\$-1.00
43-03-0013	INHUMACION FOSA TIERRA	\$1.00	\$0.00	\$1.00	\$0.00	\$0.00	\$0.00	\$0.00	0.00 %	\$-1.00
43-03-0014	DEPOSITO DE CENZAS GAVETA	\$1.00	\$0.00	\$1.00	\$0.00	\$0.00	\$0.00	\$0.00	0.00 %	\$-1.00
43-03-0015	DEPOSITO DE CENZAS SIN GAVETA	\$1.00	\$0.00	\$1.00	\$0.00	\$0.00	\$0.00	\$0.00	0.00 %	\$-1.00
43-03-0016	EXHUMACION	\$1.00	\$0.00	\$1.00	\$0.00	\$0.00	\$0.00	\$0.00	0.00 %	\$-1.00

[Handwritten signatures and notes]

Correa H.

Edgar H.



Hdp Supervisor
IP:EstadoPresupuestoIngresosCL_Re_1p_cl_cp

MUNICIPIO DE TEPECHITLÁN
ZACATECAS
Estado sobre el ejercicio de los ingresos por Ente Público/ Clasificación Económica/Rubro/Tipo/Clase/Concepto
Del 01/dic/2022 Al 31/dic/2022

Fecha y 128feb/2023
hora de Impresión | 02:58 p. m.

[Handwritten signature]

[Handwritten signature]

[Handwritten signature]

[Handwritten signature]

~ 1930 ~

43-03-0017	REINVIACIONES	\$1.00	\$0.00	\$1.00	\$0.00	\$0.00	\$0.00	0.00 %	\$-1.00
43-03-0018	SERVICIO FUERA DE HORARIO	\$1.00	\$0.00	\$1.00	\$0.00	\$0.00	\$0.00	0.00 %	\$-1.00
43-04-CERTIFICACIONES Y LEGALIZACIONES		\$314,070.00	-\$1,550.00	\$312,460.00	\$12,137.00	\$12,137.00	\$6,303.00	3.88 %	-\$301,873.00
43-04-0001	CERTIFICACION EN FORMAS IMPRESAS P. TRAMITES ADMINISTRATIVOS	\$140,000.00	\$0.00	\$140,000.00	\$6,303.00	\$6,303.00	\$6,303.00	4.50 %	-\$133,697.00
43-04-0002	IDENTIFICACION DE PERSONAS	\$1.00	\$0.00	\$1.00	\$0.00	\$0.00	\$0.00	0.00 %	-\$1.00
43-04-0003	COPIAS CERTIFICADAS DE ACTAS DE CABILDO	\$1.00	\$0.00	\$1.00	\$0.00	\$0.00	\$0.00	0.00 %	-\$1.00
43-04-0004	CONSTANCIA DE CARACTER ADMINISTRATIVO	\$170,000.00	\$0.00	\$170,000.00	\$5,213.00	\$5,213.00	\$5,213.00	3.06 %	-\$164,787.00
43-04-0005	CONSTANCIA DE DOCUMENTOS DE ARCHIVOS MUNICIPALES	\$1.00	\$0.00	\$1.00	\$0.00	\$0.00	\$0.00	0.00 %	-\$1.00
43-04-0006	CERTIFICACION DE NO ADEUDO AL MUNICIPIO	\$1.00	\$0.00	\$1.00	\$0.00	\$0.00	\$0.00	0.00 %	-\$1.00
43-04-0007	CERTIFICACION EXPEDIDA POR PROTECCION CIVIL	\$1.00	\$0.00	\$1.00	\$0.00	\$0.00	\$0.00	0.00 %	-\$1.00
43-04-0008	CERTIFICACION EXPEDIDA POR ECOLOGIA Y MEDIO AMBIENTE	\$1.00	\$0.00	\$1.00	\$0.00	\$0.00	\$0.00	0.00 %	-\$1.00
43-04-0009	REPRODUCCION DE INFORMACION PUBLICA	\$1.00	\$0.00	\$1.00	\$0.00	\$0.00	\$0.00	0.00 %	-\$1.00
43-04-0010	LEGALIZACION DE FIRMAS POR JUEZ COMUNITARIO	\$1.00	\$0.00	\$1.00	\$0.00	\$0.00	\$0.00	0.00 %	-\$1.00
43-04-0011	LEGALIZACION DE FIRMAS EN PLANO CATASTRAL	\$1.00	\$0.00	\$1.00	\$0.00	\$0.00	\$0.00	0.00 %	-\$1.00
43-04-0012	CERTIFICACION DE PLANOS	\$4,000.00	-\$1,550.00	\$2,450.00	\$521.00	\$521.00	\$521.00	25.34 %	-\$3,379.00
43-04-0013	CERTIFICACION INTERESTATAL	\$1.00	\$0.00	\$1.00	\$0.00	\$0.00	\$0.00	0.00 %	-\$1.00
43-05-SERVICIO DE LIMPIA, RECOLECCION, TRASLADO, TRATAMIENTO Y DISPOSICION FINAL DE RESIDUOS SOLIDOS		\$110,003.00	\$0.00	\$110,003.00	\$473.00	\$473.00	\$473.00	0.42 %	-\$109,530.00
43-05-0001	SERVICIO DE ASEO PUBLICO (SAP)	\$110,000.00	\$0.00	\$110,000.00	\$473.00	\$473.00	\$473.00	0.43 %	-\$109,527.00
43-05-0002	SERVICIO DE RECOLECCION DE BASURA (CONIV)	\$1.00	\$0.00	\$1.00	\$0.00	\$0.00	\$0.00	0.00 %	-\$1.00
43-05-0004	SERVICIO DE LIMPIA EVENTOS SOCIALES Y CULTURALES	\$1.00	\$0.00	\$1.00	\$0.00	\$0.00	\$0.00	0.00 %	-\$1.00
43-05-0005	USO DE RELLENO SANITARIO	\$1.00	\$0.00	\$1.00	\$0.00	\$0.00	\$0.00	0.00 %	-\$1.00
43-06-SERVICIO PUBLICO DE ALUMBRADO		\$430,000.00	\$64,200.00	\$494,200.00	\$92,827.45	\$92,827.45	\$92,827.45	18.74 %	-\$337,372.55
43-06-0001	SERVICIO PUBLICO DE ALUMBRADO (DAP)	\$430,000.00	\$64,200.00	\$494,200.00	\$92,827.45	\$92,827.45	\$92,827.45	18.74 %	-\$337,372.55
43-07-SERVICIOS SOBRE BIENES INMUEBLES		\$8.00	\$0.00	\$8.00	\$0.00	\$0.00	\$0.00	0.00 %	-\$8.00

[Handwritten signature]

[Handwritten signature]

[Handwritten signature]

his Correa H.



~ 1931 ~



GOBIERNO MUNICIPAL 2021 - 2027



Hrb Supervisor
:r:EstadoPresupuestoIngresosCL_ra_TP_CL_CP

MUNICIPIO DE TEPECHITLÁN
ZACATECAS
Estado sobre el ejercicio de los Ingresos por Ente Público/ Clasificación Económica/Rubro/Tipo/Clase/Concepto
Del 01/dic./2022 Al 31/dic./2022

Fecha y 28feb/2023
hora de Impresión | 02:58 p. m.

43-07-0001 LEVANTAMIENTO O DESLINDE TOPOGRAFICO	\$1.00	\$0.00	\$1.00	\$0.00	\$0.00	\$0.00	0.00 %	-\$1.00
43-07-0002 ELABORACION DE PLANOS	\$1.00	\$0.00	\$1.00	\$0.00	\$0.00	\$0.00	0.00 %	-\$1.00
43-07-0003 AVALUOS	\$1.00	\$0.00	\$1.00	\$0.00	\$0.00	\$0.00	0.00 %	-\$1.00
43-07-0004 AUTORIZACION DE DIVISIONES Y FUSIONES DE PREDIOS	\$1.00	\$0.00	\$1.00	\$0.00	\$0.00	\$0.00	0.00 %	-\$1.00
43-07-0005 AUTORIZACION DE ALINEAMIENTOS	\$1.00	\$0.00	\$1.00	\$0.00	\$0.00	\$0.00	0.00 %	-\$1.00
43-07-0006 ACTAS DE DESLINDE	\$1.00	\$0.00	\$1.00	\$0.00	\$0.00	\$0.00	0.00 %	-\$1.00
43-07-0007 ASIGNACION DE CEDULA Y/O CLAVE CATASTRAL	\$1.00	\$0.00	\$1.00	\$0.00	\$0.00	\$0.00	0.00 %	-\$1.00
43-07-0008 EXPEDICION DE NUMERO OFICIAL	\$1.00	\$0.00	\$1.00	\$0.00	\$0.00	\$0.00	0.00 %	-\$1.00
43-08-0001 LOTIFICACION	\$1.00	\$0.00	\$1.00	\$0.00	\$0.00	\$0.00	0.00 %	-\$1.00
43-08-0002 RELOTIFICACION	\$1.00	\$0.00	\$1.00	\$0.00	\$0.00	\$0.00	0.00 %	-\$1.00
43-08-0003 FUSIONES, SUBDIVISIONES Y DESMEMBRACION	\$35,000.00	-\$10,000.00	\$25,000.00	\$488.00	\$488.00	\$488.00	1.95 %	-\$34,512.00
43-08-0004 REGISTRO DE PROPIEDAD CONDOMINIO	\$1.00	\$0.00	\$1.00	\$0.00	\$0.00	\$0.00	0.00 %	-\$1.00
43-08-0005 AUTORIZACION DE FRACCIONAMIENTO	\$1.00	\$0.00	\$1.00	\$0.00	\$0.00	\$0.00	0.00 %	-\$1.00
43-08-0006 TRAZO Y LOCALIZACION DE TERRENO	\$1.00	\$0.00	\$1.00	\$0.00	\$0.00	\$0.00	0.00 %	-\$1.00
43-09-0001 PERMISOS PARA CONSTRUCCION	\$120,004.00	-\$35,000.00	\$85,004.00	\$1,393.50	\$1,393.50	\$1,393.50	1.63 %	-\$118,610.50
43-09-0002 PRORROGA PARA TERMINACION DE OBRA	\$100,000.00	-\$20,000.00	\$80,000.00	\$760.00	\$760.00	\$760.00	0.95 %	-\$99,240.00
43-09-0003 CONSTANCIAS DE COMPATIBILIDAD URBANA	\$15,000.00	-\$15,000.00	\$0.00	\$0.00	\$0.00	\$0.00	0.00 %	-\$15,000.00
43-09-0004 CONSTANCIAS DE TERMINACION DE OBRA	\$1.00	\$0.00	\$1.00	\$0.00	\$0.00	\$0.00	0.00 %	-\$1.00
43-09-0005 CONSTANCIAS DE TERMINACION DE OBRA ESCOMBRO	\$1.00	\$0.00	\$1.00	\$0.00	\$0.00	\$0.00	0.00 %	-\$1.00
43-09-0006 CONSTANCIA DE AUTOCONSTRUCCION	\$1.00	\$0.00	\$1.00	\$0.00	\$0.00	\$0.00	0.00 %	-\$1.00
43-09-0009 PERMISO PARA ROMPER PAVIMENTO	\$5,000.00	\$0.00	\$5,000.00	\$633.50	\$633.50	\$633.50	12.67 %	-\$4,366.50
43-10-BEBIDAS ALCOHOLICAS SUPERIOR A 10 GRADOS	\$200,005.00	\$0.00	\$200,005.00	\$13,646.20	\$13,646.20	\$13,646.20	6.82 %	-\$186,358.80
43-10-0001 INICIACION - EXPEDICION DE LICENCIA	\$1.00	\$0.00	\$1.00	\$0.00	\$0.00	\$0.00	0.00 %	-\$1.00
43-10-0002 AÑO POSTERIOR - RENOVACION	\$160,000.00	\$0.00	\$160,000.00	\$13,646.20	\$13,646.20	\$13,646.20	8.52 %	-\$146,353.80
43-10-0003 TRANSFERENCIA DE LICENCIA	\$1.00	\$0.00	\$1.00	\$0.00	\$0.00	\$0.00	0.00 %	-\$1.00
43-10-0004 CAMBIO DE GIRO	\$1.00	\$0.00	\$1.00	\$0.00	\$0.00	\$0.00	0.00 %	-\$1.00

[Handwritten signatures and notes]

Edardo

Luís Correa



HdB Supervisor
Prestador:Presupuestacion:gresaci_RR_PP_CL_CP

MUNICIPIO DE TEPECHITLÁN
ZACATECAS
Estado sobre el ejercicio de los Ingresos por Ente Público/ Clasificación Económica/Rubro/Tipo/Clase/Concepto
Del 01/dic./2022 Al 31/dic./2022

Fecha y hora de Impresión | 28/feb./2023 | 02:58 p. m.

[Handwritten signature]

[Handwritten signature]

43-10-0005 CAMBIO DE DOMICILIO	\$30,000.00	\$0.00	\$30,000.00	\$0.00	\$0.00	0.00 %	-\$30,000.00
43-10-0006 PERMISO EVENTUAL	\$10,000.00	\$0.00	\$10,000.00	\$0.00	\$0.00	0.00 %	-\$10,000.00
43-10-0007 AMPLIACIÓN ALCOHOLES	\$1.00	\$0.00	\$1.00	\$0.00	\$0.00	0.00 %	-\$1.00
43-10-0008 VERIFICACIÓN ALCOHOLES	\$1.00	\$0.00	\$1.00	\$0.00	\$0.00	0.00 %	-\$1.00
43-11-0001 INICIACIÓN - EXPEDICIÓN DE LICENCIA	\$8.00	\$0.00	\$8.00	\$0.00	\$0.00	0.00 %	-\$8.00
43-11-0002 AÑO POSTERIOR - RENOVACIÓN	\$1.00	\$0.00	\$1.00	\$0.00	\$0.00	0.00 %	-\$1.00
43-11-0003 TRANSFERENCIA DE LICENCIA	\$1.00	\$0.00	\$1.00	\$0.00	\$0.00	0.00 %	-\$1.00
43-11-0004 CAMBIO DE GIRO	\$1.00	\$0.00	\$1.00	\$0.00	\$0.00	0.00 %	-\$1.00
43-11-0005 CAMBIO DE DOMICILIO	\$1.00	\$0.00	\$1.00	\$0.00	\$0.00	0.00 %	-\$1.00
43-11-0006 PERMISO EVENTUAL	\$1.00	\$0.00	\$1.00	\$0.00	\$0.00	0.00 %	-\$1.00
43-11-0007 AMPLIACIÓN ALCOHOLES	\$1.00	\$0.00	\$1.00	\$0.00	\$0.00	0.00 %	-\$1.00
43-11-0008 VERIFICACIÓN ALCOHOLES	\$1.00	\$0.00	\$1.00	\$0.00	\$0.00	0.00 %	-\$1.00
43-12-0001 INICIACIÓN - EXPEDICIÓN DE LICENCIA	\$192,004.00	-\$50,000.00	\$142,004.00	\$0.00	\$0.00	0.00 %	-\$192,004.00
43-12-0002 AÑO POSTERIOR - RENOVACIÓN	\$180,000.00	-\$180,000.00	\$0.00	\$0.00	\$0.00	0.00 %	-\$180,000.00
43-12-0003 TRANSFERENCIA DE LICENCIA	\$1.00	\$130,000.00	\$130,001.00	\$0.00	\$0.00	0.00 %	-\$1.00
43-12-0004 CAMBIO DE GIRO	\$5,000.00	\$0.00	\$5,000.00	\$0.00	\$0.00	0.00 %	-\$5,000.00
43-12-0005 CAMBIO DE DOMICILIO	\$5,000.00	\$0.00	\$5,000.00	\$0.00	\$0.00	0.00 %	-\$5,000.00
43-12-0006 PERMISO EVENTUAL	\$2,000.00	\$0.00	\$2,000.00	\$0.00	\$0.00	0.00 %	-\$2,000.00
43-12-0007 AMPLIACIÓN ALCOHOLES	\$1.00	\$0.00	\$1.00	\$0.00	\$0.00	0.00 %	-\$1.00
43-12-0008 VERIFICACIÓN ALCOHOLES	\$1.00	\$0.00	\$1.00	\$0.00	\$0.00	0.00 %	-\$1.00
43-13-0001 INSCRIPCIÓN PADRÓN MUNICIPAL DE COMERCIO Y SERVICIOS	\$2.00	\$0.00	\$2.00	\$0.00	\$0.00	0.00 %	-\$2.00
43-13-0002 RENOVACIÓN PADRÓN MUNICIPAL DE COMERCIO Y SERVICIOS	\$1.00	\$0.00	\$1.00	\$0.00	\$0.00	0.00 %	-\$1.00
43-14-0001 INSCRIPCIÓN DE PROVEEDORES Y CONTRATISTAS	\$2.00	\$0.00	\$2.00	\$0.00	\$0.00	0.00 %	-\$2.00
43-14-0002 RENOVACIÓN DE PROVEEDORES Y CONTRATISTAS	\$1.00	\$0.00	\$1.00	\$0.00	\$0.00	0.00 %	-\$1.00

[Handwritten signature]

[Handwritten signature]
Eduardo M.

[Handwritten signature]
Luis Correa H.



H.S. Supervisor
prestador@recursoseconomicos.cl_Rg_TP_CL_CP

MUNICIPIO DE TEPECHITLÁN
ZACATECAS
Catálogo sobre el ejercicio de los Ingresos por Ente Público/ Clasificación Económica/Rubro/Tipo/Clase/Concepto
Del 01/dic./2022 Al 31/dic./2022

Fecha y hora de Impresión | 28/feb/2023 | 02:58 p. m.

43-15 PROTECCION CIVIL	\$1.00	\$0.00	\$1.00	\$0.00	\$0.00	\$0.00	0.00 %	-\$1.00
43-15-0001 VISITAS DE INSPECCION Y VERIFICACION	\$1.00	\$0.00	\$1.00	\$0.00	\$0.00	\$0.00	0.00 %	-\$1.00
43-16 ECOLOGIA Y MEDIO AMBIENTE	\$2.00	\$0.00	\$2.00	\$0.00	\$0.00	\$0.00	0.00 %	-\$2.00
43-16-0001 LICENCIAS DE IMPACTO AMBIENTAL	\$1.00	\$0.00	\$1.00	\$0.00	\$0.00	\$0.00	0.00 %	-\$1.00
43-16-0002 VISITAS DE INSPECCION Y VERIFICACION	\$1.00	\$0.00	\$1.00	\$0.00	\$0.00	\$0.00	0.00 %	-\$1.00
44 Otros Derechos	\$47,015.00	-\$10,351.00	\$36,664.00	\$26,117.00	\$26,117.00	\$26,117.00	71.23 %	-\$20,898.00
44-01 PERMISOS PARA FESTEJOS	\$20,000.00	-\$18,000.00	\$2,000.00	\$0.00	\$0.00	\$0.00	0.00 %	-\$20,000.00
44-02 PERMISOS PARA CIERRE DE CALLE	\$10,000.00	-\$9,900.00	\$100.00	\$0.00	\$0.00	\$0.00	0.00 %	-\$10,000.00
44-03 FIERRO DE HERRAR	\$12,000.00	-\$8,000.00	\$4,000.00	\$314.00	\$314.00	\$314.00	7.85 %	-\$11,686.00
44-04 RENOVACION DE FIERRO DE HERRAR	\$1.00	\$3,500.00	\$3,501.00	\$153.00	\$153.00	\$153.00	4.37 %	\$152.00
44-05 MODIFICACION DE FIERRO DE HERRAR	\$1.00	\$0.00	\$1.00	\$0.00	\$0.00	\$0.00	0.00 %	-\$1.00
44-06 SEÑAL DE SANGRE	\$1.00	\$0.00	\$1.00	\$0.00	\$0.00	\$0.00	0.00 %	-\$1.00
44-07 ANUNCIOS Y PROPAGANDA	\$5,012.00	\$22,049.00	\$27,061.00	\$25,650.00	\$25,650.00	\$25,650.00	94.78 %	\$20,638.00
44-07-0001 ANUNCIOS BARDAS Y FACHADAS	\$5,000.00	-\$5,000.00	\$0.00	\$0.00	\$0.00	\$0.00	0.00 %	-\$5,000.00
44-07-0002 ANUNCIOS PANORAMICOS	\$1.00	\$0.00	\$1.00	\$0.00	\$0.00	\$0.00	0.00 %	-\$1.00
44-07-0003 ANUNCIOS FLOS	\$1.00	\$1,300.00	\$1,301.00	\$0.00	\$0.00	\$0.00	0.00 %	-\$1.00
44-07-0004 VOLANTES DE MANO	\$1.00	\$22,750.00	\$22,751.00	\$22,650.00	\$22,650.00	\$22,650.00	99.55 %	\$22,649.00
44-07-0005 VALLAS O MAMPARAS	\$1.00	\$0.00	\$1.00	\$0.00	\$0.00	\$0.00	0.00 %	-\$1.00
44-07-0006 CARTELERAS	\$1.00	\$0.00	\$1.00	\$0.00	\$0.00	\$0.00	0.00 %	-\$1.00
44-07-0007 SONIDO	\$1.00	\$0.00	\$1.00	\$0.00	\$0.00	\$0.00	0.00 %	-\$1.00
44-07-0008 ANUNCIOS TRANSPORTE	\$1.00	\$0.00	\$1.00	\$0.00	\$0.00	\$0.00	0.00 %	-\$1.00
44-07-0009 ANUNCIOS PANTALLA ELECTRONICA	\$1.00	\$0.00	\$1.00	\$0.00	\$0.00	\$0.00	0.00 %	-\$1.00
44-07-0010 ANUNCIO LUMINOSO	\$1.00	\$0.00	\$1.00	\$0.00	\$0.00	\$0.00	0.00 %	-\$1.00
44-07-0011 PROPAGANDA EN CASITAS TELEFONICAS	\$1.00	\$0.00	\$1.00	\$0.00	\$0.00	\$0.00	0.00 %	-\$1.00
44-07-0012 PERIFONEO	\$1.00	\$2,999.00	\$3,000.00	\$3,000.00	\$3,000.00	\$3,000.00	100.00 %	\$2,999.00
44-07-0013 MANTIA PUBLICITARIA	\$1.00	\$0.00	\$1.00	\$0.00	\$0.00	\$0.00	0.00 %	-\$1.00
45 Accesorios de Derechos	\$1,002.00	\$2,300.00	\$3,302.00	\$3,271.48	\$3,271.48	\$3,271.48	99.07 %	\$2,269.48
45-01 ACTUALIZACIONES	\$1.00	\$0.00	\$1.00	\$0.00	\$0.00	\$0.00	0.00 %	-\$1.00
45-02 RECARGOS	\$1,000.00	\$2,300.00	\$3,300.00	\$3,271.48	\$3,271.48	\$3,271.48	99.13 %	\$2,271.48
45-03 MULTAS FISCALES	\$1.00	\$0.00	\$1.00	\$0.00	\$0.00	\$0.00	0.00 %	-\$1.00

[Handwritten signature]

[Handwritten signature]

[Handwritten signature]

[Handwritten signature]

[Handwritten signature]

[Handwritten signature]



H.R. Supervisor
PRESTATOS/ResumenIngresosCL_RE_TP_CL_CP

MUNICIPIO DE TEPECHITLÁN
ZACATECAS

Estado sobre el ejercicio de los ingresos por Ente Público/ Clasificación Económica/Rubro/Tipo/Clase/Concepto
Del 01/dic/2022 Al 31/dic/2022

Fecha y 26/feb/2023
hora de Impresión 02:58 p. m.

[Handwritten signature]

49 Derechos no Comprendidos en la Ley de Ingresos Vigente, Causados en Ejercicios Fiscales Anteriores Pendientes de Liquidación o Pago	\$1.00	\$0.00	\$1.00	\$0.00	\$0.00	\$0.00	\$0.00	0.00 %	\$-1.00
49-01 DERECHOS NO COMPRENDIDOS EN LA LEY DE INGRESOS VIGENTE, CAUSADOS EN EJERCICIOS FISCALES ANTERIORES PENDIENTES DE LIQUIDACION O PAGO	\$1.00	\$0.00	\$1.00	\$0.00	\$0.00	\$0.00	\$0.00	0.00 %	\$-1.00
PRODUCTOS	\$292,006.00	-\$89,980.00	\$202,026.00	\$0.00	\$0.00	\$0.00	\$0.00	0.00 %	-\$292,006.00
51 Productos	\$292,005.00	-\$89,980.00	\$202,025.00	\$0.00	\$0.00	\$0.00	\$0.00	0.00 %	-\$292,005.00
51-01 ARRENDAMIENTO	\$290,001.00	-\$90,000.00	\$200,001.00	\$0.00	\$0.00	\$0.00	\$0.00	0.00 %	-\$290,001.00
51-01-0001 ARRENDAMIENTO DE BIENES MUEBLES	\$290,000.00	-\$100,000.00	\$190,000.00	\$0.00	\$0.00	\$0.00	\$0.00	0.00 %	-\$290,000.00
51-01-0002 ARRENDAMIENTO DE BIENES INMUEBLES	\$1.00	\$10,000.00	\$10,001.00	\$0.00	\$0.00	\$0.00	\$0.00	0.00 %	-\$1.00
51-02 USO DE BIENES	\$2.00	\$0.00	\$2.00	\$0.00	\$0.00	\$0.00	\$0.00	0.00 %	-\$2.00
51-02-0001 SANITARIOS	\$1.00	\$0.00	\$1.00	\$0.00	\$0.00	\$0.00	\$0.00	0.00 %	-\$1.00
51-02-0002 ESTACIONAMIENTOS	\$1.00	\$0.00	\$1.00	\$0.00	\$0.00	\$0.00	\$0.00	0.00 %	-\$1.00
51-04 OTROS PRODUCTOS	\$2,001.00	\$0.00	\$2,001.00	\$0.00	\$0.00	\$0.00	\$0.00	0.00 %	-\$2,001.00
51-04-0001 INGRESOS POR COPIAS	\$2,000.00	\$0.00	\$2,000.00	\$0.00	\$0.00	\$0.00	\$0.00	0.00 %	-\$2,000.00
51-04-0002 INGRESOS POR DIGITALIZACION DE DOCUMENTOS	\$1.00	\$0.00	\$1.00	\$0.00	\$0.00	\$0.00	\$0.00	0.00 %	-\$1.00
51-05 RENDIMIENTOS FINANCIEROS DE CUENTAS BANCARIAS	\$1.00	\$20.00	\$21.00	\$0.00	\$0.00	\$0.00	\$0.00	0.00 %	-\$1.00
51-05-0001 CUENTA BANCARIA XX	\$1.00	\$20.00	\$21.00	\$0.00	\$0.00	\$0.00	\$0.00	0.00 %	-\$1.00
59 Productos no Comprendidos en la Ley de Ingresos Vigente, Causados en Ejercicios Fiscales Anteriores Pendientes de Liquidación o Pago	\$1.00	\$0.00	\$1.00	\$0.00	\$0.00	\$0.00	\$0.00	0.00 %	-\$1.00
59-01 PRODUCTOS NO COMPRENDIDOS EN LA LEY DE INGRESOS VIGENTE, CAUSADOS EN EJERCICIOS FISCALES ANTERIORES PENDIENTES DE LIQUIDACION O PAGO	\$1.00	\$0.00	\$1.00	\$0.00	\$0.00	\$0.00	\$0.00	0.00 %	-\$1.00
5 APROVECHAMIENTOS	\$937,087.00	-\$326,300.00	\$610,787.00	\$31,887.12	\$31,887.12	\$31,887.12	\$31,887.12	5.22 %	-\$905,149.88
51 Aprovechamientos	\$937,086.00	-\$326,300.00	\$610,786.00	\$31,887.12	\$31,887.12	\$31,887.12	\$31,887.12	5.22 %	-\$905,147.88
61-02 MULTAS	\$50,001.00	\$25,000.00	\$75,001.00	\$5,500.00	\$5,500.00	\$5,500.00	\$5,500.00	7.33 %	-\$44,501.00
61-02-01 INFRACCIONES AL BANDO DE POLICIA Y BUEN GOBIERNO	\$30,000.00	\$500.00	\$30,500.00	\$0.00	\$0.00	\$0.00	\$0.00	0.00 %	-\$30,000.00
61-02-02 POR VIOLAR REGLAMENTOS MUNICIPALES	\$10,000.00	\$0.00	\$10,000.00	\$0.00	\$0.00	\$0.00	\$0.00	0.00 %	-\$10,000.00
61-02-03 MULTAS PROCEDIMIENTOS LEGALES	\$1.00	\$0.00	\$1.00	\$0.00	\$0.00	\$0.00	\$0.00	0.00 %	-\$1.00
61-02-04 MULTAS ADMINISTRATIVAS DERIVADAS DE IMPUESTOS	\$5,000.00	\$29,000.00	\$34,000.00	\$5,500.00	\$5,500.00	\$5,500.00	\$5,500.00	16.17 %	\$500.00

[Handwritten signature]

[Handwritten signature]
Eduardo M. Luis Cornea H.

[Handwritten signature]

[Handwritten signature]



Hfg. Supervisor
iprestadorPresupuestoIngresosCL_Re_TP_CL_CP

MUNICIPIO DE TEPECHITLÁN
ZACATECAS
Estado sobre el ejercicio de los Ingresos por Ente Público/ Clasificación Económica/Rubro/Tipo/Clase/Concepto
Del 01/dic./2022 Al 31/dic./2022

Fecha y | 28feb./2023
hora de Impresión | 02:58 p. m.

61-02-05 MULTAS ADMINISTRATIVAS DERIVADAS DE DERECHOS	\$5,000.00	-\$4,500.00	\$500.00	\$0.00	\$0.00	\$0.00	0.00 %	-\$5,000.00
61-09 OTROS APROVECHAMIENTOS	\$887,034.00	-\$351,300.00	\$536,734.00	\$26,387.12	\$26,387.12	\$0.00	4.92 %	-\$860,646.88
61-09-01 INGRESOS POR FESTIVIDADES	\$1.00	\$1,000.00	\$1,001.00	\$0.00	\$0.00	\$0.00	0.00 %	-\$1.00
61-09-01-0001 INGRESOS POR FESTIVIDADES	\$1.00	\$1,000.00	\$1,001.00	\$0.00	\$0.00	\$0.00	0.00 %	-\$1.00
61-09-02 INDEMNIZACIONES	\$1.00	\$0.00	\$1.00	\$0.00	\$0.00	\$0.00	0.00 %	-\$1.00
61-09-02-0001 INDEMNIZACIONES	\$1.00	\$0.00	\$1.00	\$0.00	\$0.00	\$0.00	0.00 %	-\$1.00
61-09-03 REINTEGROS	\$50,000.00	\$0.00	\$50,000.00	\$493.12	\$493.12	\$493.12	0.98 %	-\$49,506.88
61-09-03-0001 REINTEGROS	\$50,000.00	\$0.00	\$50,000.00	\$493.12	\$493.12	\$493.12	0.98 %	-\$49,506.88
61-09-04 RELACIONES EXTERIORES	\$1.00	\$0.00	\$1.00	\$0.00	\$0.00	\$0.00	0.00 %	-\$1.00
61-09-04-0001 RELACIONES EXTERIORES	\$1.00	\$0.00	\$1.00	\$0.00	\$0.00	\$0.00	0.00 %	-\$1.00
61-09-05 MEDIDORES	\$1.00	\$0.00	\$1.00	\$0.00	\$0.00	\$0.00	0.00 %	-\$1.00
61-09-05-0001 MEDIDORES	\$1.00	\$0.00	\$1.00	\$0.00	\$0.00	\$0.00	0.00 %	-\$1.00
61-09-06 PLANTA PURIFICADORA - AGUA	\$1.00	\$0.00	\$1.00	\$0.00	\$0.00	\$0.00	0.00 %	-\$1.00
61-09-06-0001 PLANTA PURIFICADORA - AGUA	\$1.00	\$0.00	\$1.00	\$0.00	\$0.00	\$0.00	0.00 %	-\$1.00
61-09-07 MATERIALES PÉTREOS	\$40,000.00	-\$30,000.00	\$10,000.00	\$0.00	\$0.00	\$0.00	0.00 %	-\$40,000.00
61-09-07-0001 MATERIALES PÉTREOS	\$40,000.00	-\$30,000.00	\$10,000.00	\$0.00	\$0.00	\$0.00	0.00 %	-\$40,000.00
ADOBE, ASFALTO, BALDOSAS DE CERAMICA, PIEDRA BOLA, CASCAJO, CEMENTO, EMPASTE, ESTUCCO, LADRILLO RIPO, PLANCHAS DE YESO LAMINADO, PORCELANA PARA EMPORAR, ETC.	\$40,000.00	-\$30,000.00	\$10,000.00	\$0.00	\$0.00	\$0.00	0.00 %	-\$40,000.00
61-09-08 SUMINISTRO DE AGUA PIPA	\$300,000.00	-\$200,000.00	\$100,000.00	\$8,000.00	\$8,000.00	\$8,000.00	8.00 %	-\$292,000.00
61-09-08-0001 SUMINISTRO DE AGUA PIPA	\$299,999.00	-\$200,000.00	\$99,999.00	\$8,000.00	\$8,000.00	\$8,000.00	8.00 %	-\$291,999.00
61-09-08-0002 APORTACION DE BENEFICIARIOS	\$1.00	\$0.00	\$1.00	\$0.00	\$0.00	\$0.00	0.00 %	-\$1.00
61-09-09 SERVICIO DE TRASLADO DE PERSONAS	\$350,000.00	-\$131,700.00	\$218,300.00	\$7,054.00	\$7,054.00	\$7,054.00	3.23 %	-\$342,946.00
61-09-09-0001 URBAN	\$150,000.00	-\$11,700.00	\$138,300.00	\$7,054.00	\$7,054.00	\$7,054.00	5.10 %	-\$142,946.00
61-09-09-0002 CAMION TEPECHI	\$200,000.00	-\$120,000.00	\$80,000.00	\$0.00	\$0.00	\$0.00	0.00 %	-\$200,000.00
61-09-10 CONSTRUCCION DE GAVETA	\$1.00	\$0.00	\$1.00	\$0.00	\$0.00	\$0.00	0.00 %	-\$1.00
61-09-10-0001 CONSTRUCCION DE GAVETA	\$1.00	\$0.00	\$1.00	\$0.00	\$0.00	\$0.00	0.00 %	-\$1.00
61-09-11 CONSTRUCCION MONUMENTO LADRILLO O CONCRETO	\$1.00	\$0.00	\$1.00	\$0.00	\$0.00	\$0.00	0.00 %	-\$1.00
61-09-12 CONSTRUCCION MONUMENTO CANTERA	\$1.00	\$0.00	\$1.00	\$0.00	\$0.00	\$0.00	0.00 %	-\$1.00
61-09-13 CONSTRUCCION MONUMENTO DE GRANITO	\$1.00	\$0.00	\$1.00	\$0.00	\$0.00	\$0.00	0.00 %	-\$1.00

[Handwritten signature]

[Handwritten signature]

[Handwritten signature]
Eduardo

[Handwritten signature]

[Handwritten signature]
Luis Correa H.



Estado sobre el ejercicio de los Ingresos por Ente Público/ Clasificación Económica/Rubro/Tipo/Clase/Concepto
Del 01/dic./2022 Al 31/dic./2022

MUNICIPIO DE TEPECHITLÁN
ZACATECAS

Fecha y hora de Impresión: 28/feb/2023 02:58 p. m.

61-09-14	CONSTRUCCION MONUMENTO DE MAT NO	\$1.00	\$0.00	\$1.00	\$0.00	\$0.00	\$0.00	\$0.00	0.00 %	-\$1.00
ESP										
61-09-15	GASTOS DE COBRANZA	\$2.00	\$0.00	\$2.00	\$0.00	\$0.00	\$0.00	\$0.00	0.00 %	-\$2.00
61-09-15-0001	GASTOS DE COBRANZA - IMPUESTOS	\$1.00	\$0.00	\$1.00	\$0.00	\$0.00	\$0.00	\$0.00	0.00 %	-\$1.00
61-09-15-0002	GASTOS DE COBRANZA - DERECHOS	\$1.00	\$0.00	\$1.00	\$0.00	\$0.00	\$0.00	\$0.00	0.00 %	-\$1.00
61-09-16	CENTRO DE CONTROL CANINO	\$8.00	\$0.00	\$8.00	\$0.00	\$0.00	\$0.00	\$0.00	0.00 %	-\$8.00
61-09-16-0001	ESTERILIZACION	\$1.00	\$0.00	\$1.00	\$0.00	\$0.00	\$0.00	\$0.00	0.00 %	-\$1.00
61-09-16-0002	DESPARASTACIONES	\$1.00	\$0.00	\$1.00	\$0.00	\$0.00	\$0.00	\$0.00	0.00 %	-\$1.00
61-09-16-0003	CASTRACIONES	\$1.00	\$0.00	\$1.00	\$0.00	\$0.00	\$0.00	\$0.00	0.00 %	-\$1.00
61-09-16-0004	CIRUGIAS	\$1.00	\$0.00	\$1.00	\$0.00	\$0.00	\$0.00	\$0.00	0.00 %	-\$1.00
61-09-16-0005	ADMINISTRACION DE MEDICAMENTOS	\$1.00	\$0.00	\$1.00	\$0.00	\$0.00	\$0.00	\$0.00	0.00 %	-\$1.00
61-09-16-0006	SACRIFICIO	\$1.00	\$0.00	\$1.00	\$0.00	\$0.00	\$0.00	\$0.00	0.00 %	-\$1.00
61-09-16-0007	CONSULTA DE VETERINARIA	\$1.00	\$0.00	\$1.00	\$0.00	\$0.00	\$0.00	\$0.00	0.00 %	-\$1.00
61-09-16-0008	CAPTURA Y COSTO DE ALIMENTO DEL PERRO	\$1.00	\$0.00	\$1.00	\$0.00	\$0.00	\$0.00	\$0.00	0.00 %	-\$1.00
61-09-17	SEGURIDAD PUBLICA	\$3.00	\$0.00	\$3.00	\$0.00	\$0.00	\$0.00	\$0.00	0.00 %	-\$3.00
61-09-17-0001	SERVICIOS DE SEGURIDAD	\$1.00	\$0.00	\$1.00	\$0.00	\$0.00	\$0.00	\$0.00	0.00 %	-\$1.00
61-09-17-0002	AMPLIACION PARA SEGURIDAD	\$1.00	\$0.00	\$1.00	\$0.00	\$0.00	\$0.00	\$0.00	0.00 %	-\$1.00
61-09-17-0003	SERVICIOS DE SEGURIDAD PARA FESTEIOS	\$1.00	\$0.00	\$1.00	\$0.00	\$0.00	\$0.00	\$0.00	0.00 %	-\$1.00
61-09-18	DIF MUNICIPAL	\$145,007.00	\$9,400.00	\$154,407.00	\$10,840.00	\$10,840.00	\$0.00	\$0.00	7.02 %	-\$134,167.00
PROGRAMAS DIF ESTATAL		\$3.00	\$0.00	\$3.00	\$0.00	\$0.00	\$0.00	\$0.00	0.00 %	-\$3.00
61-09-18-01-01	DESPENSAS	\$1.00	\$0.00	\$1.00	\$0.00	\$0.00	\$0.00	\$0.00	0.00 %	-\$1.00
61-09-18-01-02	CANASTAS	\$1.00	\$0.00	\$1.00	\$0.00	\$0.00	\$0.00	\$0.00	0.00 %	-\$1.00
61-09-18-01-03	DESAYUNOS	\$1.00	\$0.00	\$1.00	\$0.00	\$0.00	\$0.00	\$0.00	0.00 %	-\$1.00
PROGRAMA LICONSA		\$120,000.00	\$12,400.00	\$132,400.00	\$10,840.00	\$10,840.00	\$0.00	\$0.00	7.81 %	-\$119,160.00
61-09-18-02-01	DESPENSAS	\$50,000.00	\$10,000.00	\$60,000.00	\$0.00	\$0.00	\$0.00	\$0.00	0.00 %	-\$50,000.00
61-09-18-02-02	CANASTAS	\$30,000.00	\$0.00	\$30,000.00	\$0.00	\$0.00	\$0.00	\$0.00	0.00 %	-\$30,000.00
61-09-18-02-03	DESAYUNOS	\$50,000.00	\$22,400.00	\$72,400.00	\$10,840.00	\$10,840.00	\$0.00	\$0.00	14.97 %	-\$39,160.00
POPULAR		\$5,000.00	\$0.00	\$5,000.00	\$0.00	\$0.00	\$0.00	\$0.00	0.00 %	-\$5,000.00

[Handwritten signatures and stamps]

[Handwritten signature]

Luis Correa H.

Eduardo

[Handwritten signature]



Hdf. Supervisor
PresupuestoPresupuestongresosCL_RB_1P_CL_CP



MUNICIPIO DE TEPECHITLÁN
ZACATECAS
Estado sobre el ejercicio de los Ingresos por Ente Público/ Clasificación Económica/Rubro/Tipo/Clase/Concepto
Del 01/dic/2022 Al 31/dic/2022

Fecha y hora de Impresión | 28/feb/2023 | 02:58 p. m.

~ 1937 ~

61-09-18-03-01 ALIMENTOS	\$5,000.00	\$0.00	\$5,000.00	\$0.00	\$0.00	\$0.00	\$0.00	0.00 %	-\$5,000.00
61-09-18-04 CUOTAS DE RECUPERACION -	\$10,004.00	-\$3,000.00	\$7,004.00	\$0.00	\$0.00	\$0.00	\$0.00	0.00 %	-\$10,004.00
SERVICIOS/CURSOS									
61-09-18-04-01 CURSOS DE CAPACITACION	\$1.00	\$0.00	\$1.00	\$0.00	\$0.00	\$0.00	\$0.00	0.00 %	-\$1.00
61-09-18-04-02 CURSOS DE ACTIVIDADES	\$1.00	\$0.00	\$1.00	\$0.00	\$0.00	\$0.00	\$0.00	0.00 %	-\$1.00
RECREATIVAS									
61-09-18-04-03 SERVICIOS QUE BRINDA LA UBR -	\$10,000.00	-\$3,000.00	\$7,000.00	\$0.00	\$0.00	\$0.00	\$0.00	0.00 %	-\$10,000.00
UNIDAD BASICA DE REHABILITACION									
61-09-18-04-04 SERVICIO DE TRASLADO DE	\$1.00	\$0.00	\$1.00	\$0.00	\$0.00	\$0.00	\$0.00	0.00 %	-\$1.00
PERSONAS									
61-09-18-04-05 SERVICIOS MEDICOS	\$1.00	\$0.00	\$1.00	\$0.00	\$0.00	\$0.00	\$0.00	0.00 %	-\$1.00
61-09-19 CASA DE CULTURA - SERVICIOS/CURSOS	\$2,001.00	\$0.00	\$2,001.00	\$0.00	\$0.00	\$0.00	\$0.00	0.00 %	-\$2,001.00
61-09-19-01 CURSOS DE CAPACITACION	\$1.00	\$0.00	\$1.00	\$0.00	\$0.00	\$0.00	\$0.00	0.00 %	-\$1.00
RECREATIVAS									
61-09-19-02 CURSOS DE ACTIVIDADES	\$2,000.00	\$0.00	\$2,000.00	\$0.00	\$0.00	\$0.00	\$0.00	0.00 %	-\$2,000.00
61-09-20 OTROS									
61-09-20-0001 APORTACION DE BENEFICIARIOS -	\$3.00	\$0.00	\$3.00	\$0.00	\$0.00	\$0.00	\$0.00	0.00 %	-\$3.00
PMO.									
61-09-20-0002 RECUPERACION DE CREDITOS	\$1.00	\$0.00	\$1.00	\$0.00	\$0.00	\$0.00	\$0.00	0.00 %	-\$1.00
FISCALES									
61-09-20-0003 RECUPERACION POR DAÑOS	\$1.00	\$0.00	\$1.00	\$0.00	\$0.00	\$0.00	\$0.00	0.00 %	-\$1.00
63 Accesorios de Aprovechamientos	\$1.00	\$0.00	\$1.00	\$0.00	\$0.00	\$0.00	\$0.00	0.00 %	-\$1.00
63-01 ACCESORIOS DE APROVECHAMIENTOS	\$1.00	\$0.00	\$1.00	\$0.00	\$0.00	\$0.00	\$0.00	0.00 %	-\$1.00
69 Aprovechamientos no comprendidos en la Ley de Ingresos Vigente, Causados en Ejercicios Fiscales Anteriores Pendientes de Liquidación o Pago	\$1.00	\$0.00	\$1.00	\$0.00	\$0.00	\$0.00	\$0.00	0.00 %	-\$1.00
69-01 APROVECHAMIENTOS NO COMPRENDIDOS EN LA LEY DE INGRESOS VIGENTE, CAUSADOS EN EJERCICIOS FISCALES ANTERIORES PENDIENTES DE LIQUIDACION O PAGO	\$1.00	\$0.00	\$1.00	\$0.00	\$0.00	\$0.00	\$0.00	0.00 %	-\$1.00
INGRESOS CORRIENTES	\$7,375,670.00	\$864,243.00	\$8,039,913.00	\$730,071.90	\$730,071.90	\$730,071.90	\$730,071.90	3.08 %	-\$6,645,598.10
2 INGRESOS DE CAPITAL									
7 INGRESOS POR VENTA DE BIENES, PRESTACION DE SERVICIOS Y OTROS INGRESOS	\$0.00	\$10,002.00	\$10,002.00	\$10,001.88	\$10,001.88	\$10,001.88	\$10,001.88	99.99 %	\$10,001.88
79 Otros Ingresos	\$0.00	\$10,002.00	\$10,002.00	\$10,001.88	\$10,001.88	\$10,001.88	\$10,001.88	99.99 %	\$10,001.88
79-01 INTERESES GANADOS DE TITULOS, VALORES Y DEMAS INSTRUMENTOS FINANCIEROS	\$0.00	\$2.00	\$2.00	\$1.88	\$1.88	\$1.88	\$1.88	94.00 %	\$1.88

[Handwritten signature]

Edoardo B

[Handwritten signature]

[Handwritten signature]

[Handwritten signature]

[Handwritten signature]
Cervera H.



Hep Supervisor
fiscalizadoPresupuestoIngresosCl_Re_TP_Cl_CP

MUNICIPIO DE TEPECHITLÁN
ZACATECAS
Estado sobre el ejercicio de los Ingresos por Ente Público/ Clasificación Económica/Rubro/Tipo/Clase/Concepto
Del 01/dic./2022 Al 31/dic./2022

Fecha y | 28feb./2023
hora de Impresión | 02:58 p. m.

[Handwritten Signature]

[Handwritten Signature]

[Handwritten Signature]
Luis Cornejo H.

79-01-01	RENDIMIENTOS FINANCIEROS DE CUENTAS BANCARIAS	\$0.00	\$2.00	\$2.00	\$1.88	\$1.88	\$1.88	94.00 %	\$1.88
79-01-01-0001	RENDIMIENTOS FINANCIEROS DE CUENTAS BANCARIAS	\$0.00	\$2.00	\$2.00	\$1.88	\$1.88	\$1.88	94.00 %	\$1.88
79-02	OTROS INGRESOS Y BENEFICIOS VARIOS	\$0.00	\$10,000.00	\$10,000.00	\$10,000.00	\$10,000.00	\$10,000.00	100.00 %	\$10,000.00
79-02-1	DONACIONES EN ESPECIE	\$0.00	\$10,000.00	\$10,000.00	\$10,000.00	\$10,000.00	\$10,000.00	100.00 %	\$10,000.00
79-02-1-001	DONACIONES EN ESPECIE	\$0.00	\$10,000.00	\$10,000.00	\$10,000.00	\$10,000.00	\$10,000.00	100.00 %	\$10,000.00
8	PARTICIPACIONES, APORTACIONES, CONVENIOS, INGRESOS DERIVADOS DE LA COLABORACION FISCAL Y FONDOS DISTINTOS DE APORTACIONES	\$37,666,460.00	\$6,364,814.69	\$44,020,274.69	\$4,085,845.76	\$4,085,845.76	\$33,579,614.24	9.28 %	\$33,579,614.24
81	Participaciones	\$24,366,466.00	\$4,262,205.36	\$28,627,661.36	\$2,820,614.00	\$2,820,614.00	\$21,544,842.00	9.85 %	\$21,544,842.00
81-01	FONDO ÚNICO	\$23,304,142.00	\$4,016,179.36	\$27,320,321.36	\$1,991,678.00	\$1,991,678.00	\$21,312,464.00	7.28 %	\$21,312,464.00
81-01-0001	FONDO GENERAL	\$12,825,310.00	\$3,680,494.36	\$16,505,804.36	\$1,153,895.00	\$1,153,895.00	\$11,671,415.00	6.99 %	\$11,671,415.00
81-01-0002	FONDO DE FOMENTO MUNICIPAL	\$6,785,275.00	\$0.00	\$6,785,275.00	\$534,924.00	\$534,924.00	\$6,250,351.00	7.88 %	\$6,250,351.00
81-01-0002-01	FONDO DE FOMENTO MUNICIPAL (PREDAL)	\$6,785,274.00	\$0.00	\$6,785,274.00	\$534,924.00	\$534,924.00	\$6,250,350.00	7.88 %	\$6,250,350.00
81-01-0003	IMPUESTO ESPECIAL SOBRE PRODUCCION Y SERVICIOS	\$296,770.00	\$274,000.00	\$570,770.00	\$47,801.00	\$47,801.00	\$248,969.00	8.37 %	\$248,969.00
81-01-0004	IMPUESTO SOBRE AUTOMOVILES NUEVOS	\$62,697.00	\$63,685.00	\$126,382.00	\$10,802.00	\$10,802.00	\$51,895.00	8.54 %	\$51,895.00
81-01-0005	FONDO DE FISCALIZACION Y REGALDACION	\$683,752.00	\$0.00	\$683,752.00	\$29,047.00	\$29,047.00	\$654,705.00	4.24 %	\$654,705.00
81-01-0006	FONDO COMPENSACION 10 ENTIDADES GASOLINAS	\$459,485.00	\$0.00	\$459,485.00	\$38,913.00	\$38,913.00	\$420,572.00	8.46 %	\$420,572.00
81-01-0007	9/11 DEL IEPIS VENTAS DE DIESEL Y GASOLINAS	\$320,565.00	\$0.00	\$320,565.00	\$20,371.00	\$20,371.00	\$300,194.00	6.36 %	\$300,194.00
81-01-0008	FONDO DE COMPENSACION DEL ISAN	\$20,288.00	\$0.00	\$20,288.00	\$1,623.00	\$1,623.00	\$18,665.00	7.99 %	\$18,665.00
81-01-0009	FONDO DEL IMPUESTO SOBRE LA RENTA LAS ENTIDADES FEDERATIVAS (TEIEF)	\$1,850,000.00	\$0.00	\$1,850,000.00	\$154,302.00	\$154,302.00	\$1,695,698.00	8.34 %	\$1,695,698.00
81-02	FONDO DE ESTABILIZACION DE LOS INGRESOS DE LAS ENTIDADES FEDERATIVAS (TEIEF)	\$3.00	\$42,300.00	\$42,303.00	\$0.00	\$0.00	\$3.00	0.00 %	\$3.00
81-02-0001	FONDO GENERAL	\$1.00	\$35,000.00	\$35,001.00	\$0.00	\$0.00	\$1.00	0.00 %	\$1.00
81-02-0002	FONDO DE FOMENTO MUNICIPAL	\$1.00	\$7,000.00	\$7,001.00	\$0.00	\$0.00	\$1.00	0.00 %	\$1.00
81-02-0003	FONDO DE FISCALIZACION	\$1.00	\$300.00	\$301.00	\$0.00	\$0.00	\$1.00	0.00 %	\$1.00
81-03	FONDO DE ESTABILIZACION FINANCIERA	\$631,311.00	\$147,321.00	\$778,632.00	\$778,535.00	\$778,535.00	\$147,224.00	99.98 %	\$147,224.00
81-03-0001	FONDO GENERAL	\$582,969.00	\$130,700.00	\$713,669.00	\$713,625.00	\$713,625.00	\$130,656.00	99.99 %	\$130,656.00
81-03-0002	FONDO DE FISCALIZACION	\$31,080.00	\$0.00	\$31,080.00	\$31,027.00	\$31,027.00	\$3.00	99.82 %	\$3.00



MUNICIPIO DE TEPECHITLÁN
ZACATECAS

Estado sobre el ejercicio de los Ingresos por Ente Público/ Clasificación Económica/Rubro/Tipo/Clase/Concepto
Del 01/dic./2022 Al 31/dic./2022

Hfje Supervisor
PreestadoPresupuestoIngresosCL_Re_TP_CL_CP

Fecha y hora de Impresión | 28/feb./2023
02:58 p. m.

81-03-0003 IMPUESTO ESPECIAL SOBRE PRODUCCION Y SERVICIOS	\$13,490.00	\$13,902.00	\$27,392.00	\$27,392.00	\$27,392.00	\$27,392.00	100.00 %	\$13,902.00
81-03-0004 IMPUESTO SOBRE AUTOMOVILES NUEVOS	\$2,850.00	\$2,706.00	\$5,556.00	\$5,556.00	\$5,556.00	\$5,556.00	100.00 %	\$2,706.00
81-03-0005 FONDO DE COMPENSACION DEL ISAN	\$922.00	\$13.00	\$935.00	\$935.00	\$935.00	\$935.00	100.00 %	\$13.00
81-04-0001 IMPUESTO SOBRE NOMINA	\$430,000.00	\$54,405.00	\$484,405.00	\$50,401.00	\$50,401.00	\$50,401.00	10.40 %	-\$379,999.00
82 Aportaciones	\$13,300,002.00	\$4,405.00	\$14,391,109.42	\$1,047,188.18	\$1,047,188.18	\$1,047,188.18	7.27 %	-\$12,252,813.82
82-01 FONDO DE INFRAESTRUCTURA SOCIAL MUNICIPAL (FIII)	\$7,200,001.00	\$986,164.03	\$8,186,165.03	\$16,718.18	\$16,718.18	\$16,718.18	0.20 %	-\$7,183,282.82
82-01-0001 FONDO DE INFRAESTRUCTURA SOCIAL MUNICIPAL (FIII)	\$7,200,000.00	\$984,417.66	\$8,184,417.66	\$16,718.18	\$16,718.18	\$16,718.18	0.20 %	-\$7,183,281.82
82-01-0002 RENDIMIENTOS FINANCIEROS (FII)	\$1.00	\$1,746.37	\$1,747.37	\$0.00	\$0.00	\$0.00	0.00 %	-\$1.00
82-02 FONDO DE APORTACIONES PARA EL FORTALECIMIENTO DE LOS MUNICIPIOS (FIV)	\$6,100,001.00	\$104,943.39	\$6,204,944.39	\$1,030,470.00	\$1,030,470.00	\$1,030,470.00	16.60 %	-\$5,089,531.00
82-02-0001 FONDO DE APORTACIONES PARA EL FORTALECIMIENTO DE LOS MUNICIPIOS (FIV)	\$6,100,000.00	\$104,943.39	\$6,204,943.39	\$1,030,470.00	\$1,030,470.00	\$1,030,470.00	16.60 %	-\$5,089,530.00
82-02-0002 RENDIMIENTOS FINANCIEROS (FIV)	\$1.00	\$0.00	\$1.00	\$0.00	\$0.00	\$0.00	0.00 %	-\$1.00
83 Convenios	\$2.00	\$1,001,501.91	\$1,001,503.91	\$218,043.58	\$218,043.58	\$218,043.58	21.77 %	\$218,041.58
83-1 CONVENIOS DE LIBRE DISPOSICION	\$2.00	\$347,502.00	\$347,504.00	\$0.00	\$0.00	\$0.00	0.00 %	-\$2.00
83-1-01 MARIANA TRINITARIA	\$1.00	\$0.00	\$1.00	\$0.00	\$0.00	\$0.00	0.00 %	-\$1.00
83-1-02 APOYOS EXTRAORDINARIOS	\$1.00	\$50,000.00	\$50,001.00	\$0.00	\$0.00	\$0.00	0.00 %	-\$1.00
83-1-03 PROFIMEZ	\$0.00	\$37,500.00	\$37,500.00	\$0.00	\$0.00	\$0.00	0.00 %	\$0.00
83-1-04 PFRG-2022 MODALIDAD 2	\$0.00	\$200,001.00	\$200,001.00	\$0.00	\$0.00	\$0.00	0.00 %	\$0.00
83-1-05 PROGRAMA DE DESARROLLO CULTURAL MUNICIPAL - 2022	\$0.00	\$60,001.00	\$60,001.00	\$0.00	\$0.00	\$0.00	0.00 %	\$0.00
83-2 CONVENIOS ETIQUETADOS	\$0.00	\$653,999.91	\$653,999.91	\$218,043.58	\$218,043.58	\$218,043.58	33.34 %	\$218,043.58
83-2-14 REHABILITACION DE ESC. SEC. TEC.	\$0.00	\$653,999.91	\$653,999.91	\$218,043.58	\$218,043.58	\$218,043.58	33.34 %	\$218,043.58
INGRESOS DE CAPITAL	\$37,655,460.00	\$6,364,816.69	\$44,030,276.69	\$4,095,847.64	\$4,096,847.64	\$4,096,847.64	9.30 %	-\$33,569,512.36
TOTAL	\$45,041,130.00	\$7,029,059.69	\$52,070,189.69	\$4,825,919.54	\$4,825,919.54	\$4,825,919.54	9.26 %	-\$40,215,210.46

WIS Contrata

HIS Supervisor
Precedido:PreseleccionIngresosCL_RA_TP_CL_CP

MUNICIPIO DE TEPECHITLÁN
ZACATECAS
Estado sobre el ejercicio de los Ingresos por Ente Público/ Clasificación Económica/Rubro/Tipo/Clase/Concepto
Del 01/dic./2022 Al 31/dic./2022

Fecha y hora de Impresión: 28/feb/2023 02:58 p. m.

Estado Analítico de Ingresos por Fuente de Financiamiento

Ingreso Estimado	Ampliaciones / (Reducciones)	Ingreso Modificado	Ingresos Devengados	Ingresos Recaudados	Avance de Recaudación (Recaudación/ Estimación)	Ingresos Excedentes
Impuestos sobre los Ingresos	\$0.00	\$4,001.00	\$0.00	\$0.00	0.00 %	-\$4,001.00
Impuestos sobre el patrimonio	\$140,560.00	\$2,620,560.00	\$17,525.00	\$17,525.00	0.66 %	-\$2,462,475.00
Impuestos sobre la producción, el consumo y las transacciones	\$919,524.00	\$2,019,524.00	\$407,641.23	\$407,641.23	20.18 %	-\$692,368.77
Impuestos al comercio exterior	\$0.00	\$0.00	\$0.00	\$0.00	0.00 %	\$0.00
Impuestos sobre Nominas y Actinilables	\$0.00	\$0.00	\$0.00	\$0.00	0.00 %	\$0.00
Impuestos Ecológicos	\$0.00	\$0.00	\$0.00	\$0.00	0.00 %	\$0.00
Accesorios de Impuestos	\$126,050.00	\$306,050.00	\$14,489.00	\$14,489.00	4.73 %	-\$166,511.00
Otros Impuestos	\$0.00	\$0.00	\$0.00	\$0.00	0.00 %	\$0.00
Impuestos no Comprendidos en la Ley de Ingresos Vigente, Causados en Ejercicios Fiscales Anteriores Pendientes de Liquidación o Pago	\$0.00	\$0.00	\$0.00	\$0.00	0.00 %	\$0.00
Subtotal Tributarios	\$7,186,134.00	\$4,950,135.00	\$439,655.23	\$439,655.23	8.88 %	-\$3,224,345.77

No Tributarios

I DERECHOS	\$2,282,626.00	-\$106,611.00	\$2,277,015.00	\$258,529.55	\$258,529.55	11.35 %	-\$2,124,086.45
II PRODUCTOS	\$292,006.00	-\$89,980.00	\$202,026.00	\$0.00	\$0.00	0.00 %	-\$292,006.00
III APROVECHAMIENTOS	\$937,037.00	-\$326,300.00	\$610,737.00	\$31,887.12	\$31,887.12	5.22 %	-\$905,149.88
IV APROVECHAMIENTOS	\$0.00	\$0.00	\$0.00	\$0.00	\$0.00	0.00 %	\$0.00
CONTRIBUCIONES DE MEJORAS	\$0.00	\$0.00	\$0.00	\$0.00	\$0.00	0.00 %	\$0.00
Subtotal No Tributarios	\$3,611,669.00	-\$521,891.00	\$3,089,778.00	\$290,416.67	\$290,416.67	9.39 %	-\$3,221,262.33

Otros

0 INGRESOS DERIVADOS DE FINANCIAMIENTOS	\$0.00	\$0.00	\$0.00	\$0.00	\$0.00	0.00 %	0.00
2 CUOTAS Y APORTACIONES DE SEGURIDAD SOCIAL	\$0.00	\$0.00	\$0.00	\$0.00	\$0.00	0.00 %	0.00
7 INGRESOS POR VENTA DE BIENES, PRESTACIÓN DE SERVICIOS Y OTROS INGRESOS	\$0.00	\$10,002.00	\$10,002.00	\$10,001.88	\$10,001.88	99.99 %	10,001.88
8 PARTICIPACIONES, APORTACIONES, CONVENIOS, INCENTIVOS DERIVADOS DE LA COLABORACION FISCAL Y FONDOS DISTINTOS DE APORTACIONES	\$37,655,460.00	-\$6,354,014.89	\$44,020,274.69	\$4,085,845.76	\$4,085,845.76	9.28 %	-\$3,579,614.24
9 TRANSFERENCIAS, ASIGNACIONES, SUBSIDIOS Y SUBVENCIONES, Y PENSIONES Y JUBILACIONES	\$0.00	\$0.00	\$0.00	\$0.00	\$0.00	0.00 %	0.00
Subtotal Otros	\$37,655,460.00	-\$6,354,014.89	\$44,020,275.69	\$4,085,847.64	\$4,085,847.64	9.30 %	-\$3,589,612.36
Total	\$15,047,130.00	\$7,029,059.63	\$52,070,189.69	\$4,825,919.54	\$4,825,919.54	9.26 %	-\$10,215,270.48



[Handwritten signature]

[Handwritten signature]

Enio Correa H.
Eduardo

[Handwritten signature]

[Handwritten signature]



~ 1942 ~



GOBIERNO MUNICIPAL 2021 - 2024

ACTO SEGUIDO PRESENTA LOS EGRESOS DEL MES DE DICIEMBRE DE 2022.



MUNICIPIO DE TEPECHITLÁN
ZACATECAS
Estado del Ejercicio del Presupuesto de Egresos por Capítulo del Gasto Al 31/dic./2022



Ucr: Supervisor
Rep: rptEstadoPresupuestoEgresos

Fecha: 31/12/2022
No. de Impresión: 02:57 p. m.

Objeto del Gasto	Aprobado 31/dec/2022	Ampliaciones / Reducciones Al 31/dec/2022	Presupuesto Vigente Al 31/dec/2022	Comprometido	Presupuesto Disponible para Comprometer	Demandado	Comprometido No Demandado	Presupuesto Sin Demandar	Ejercido	Pagado	Cuentas por Pagar Deuda
1000 SERVICIOS PERSONALES	\$21,695,780.00	\$3,228,457.92	\$25,124,237.92	\$1,601,508.44	\$38,648.04	\$4,554,982.28	\$2,953,485.94	\$20,569,245.54	\$4,378,575.06	\$4,378,575.06	\$176,417.32
1100 REMUNERACIONES AL PERSONAL DE CARACTER P	\$14,197,344.00	\$1,285,375.16	\$15,482,619.16	\$1,028,615.56	\$64,555.65	\$1,439,006.26	\$400,380.70	\$14,043,612.90	\$1,284,836.10	\$1,284,836.10	\$154,170.16
1110 DIETAS	\$1,066,000.00	\$126,650.00	\$1,222,650.00	\$101,885.10	\$28.80	\$101,885.10	\$0.00	\$1,120,764.90	\$101,885.10	\$101,885.10	\$0.00
1130 SUELDOS BASE AL PERSONAL PERMANENTE	\$1,096,000.00	\$126,650.00	\$1,222,650.00	\$101,885.10	\$28.80	\$101,885.10	\$0.00	\$1,120,764.90	\$101,885.10	\$101,885.10	\$0.00
1131 SUELDOS BASE	\$13,101,344.00	\$1,158,625.16	\$14,259,969.16	\$936,730.46	\$46,526.85	\$1,337,121.16	\$400,380.70	\$12,822,848.00	\$1,182,951.00	\$1,182,951.00	\$154,170.16
1200 REMUNERACIONES AL PERSONAL DE CARACTER T	\$136,000.00	\$115,625.16	\$251,625.16	\$3,712.00	\$0.00	\$3,712.00	\$0.00	\$247,913.16	\$3,712.00	\$3,712.00	\$0.00
1210 HONORARIOS ASIMILABLES A SALARIOS	\$126,000.00	\$100,000.00	\$226,000.00	\$3,712.00	\$13,450.40	\$3,712.00	\$0.00	\$212,549.60	\$3,712.00	\$3,712.00	\$0.00
1211 HONORARIOS ASIMILABLES A SALARIOS	\$100,000.00	\$80,000.00	\$180,000.00	\$3,712.00	\$13,450.40	\$3,712.00	\$0.00	\$166,549.60	\$3,712.00	\$3,712.00	\$0.00
1300 RENUNERACIONES ADICIONALES Y ESPECIALES	\$136,000.00	\$115,625.16	\$251,625.16	\$3,712.00	\$0.00	\$3,712.00	\$0.00	\$247,913.16	\$3,712.00	\$3,712.00	\$0.00
1310 PRIMAS POR AÑOS DE SERVICIOS EFECTUOS PRE	\$145,160.00	\$4,270.00	\$149,430.00	\$730.00	\$4,460.40	\$2,745,913.37	\$2,488,238.00	\$109,282.00	\$2,742,472.21	\$2,742,472.21	\$3,441.16
1311 PRIMA QUINCENAL POR AÑOS DE SERVICIO EFEC	\$145,160.00	\$4,270.00	\$149,430.00	\$730.00	\$1,100.00	\$8,590.00	\$8,680.00	\$109,282.00	\$9,370.00	\$9,370.00	\$220.00
1320 PRIMAS DE VACACIONES DOMINICAL Y GRATIFICAC	\$3,120,700.00	\$302,523.34	\$3,423,223.34	\$730.00	\$1,100.00	\$9,590.00	\$8,680.00	\$109,282.00	\$9,370.00	\$9,370.00	\$220.00
1321 PRIMAS DE VACACIONES DOMINICAL Y GRATIFICAC	\$268,000.00	\$82,710.76	\$350,710.76	\$41,195.11	\$3,240.99	\$43,111.58	\$42,426.46	\$66,868.97	\$2,733,102.21	\$2,733,102.21	\$3,221.16
1322 GRATIFICACION DE FIN DE AÑO	\$2,852,700.00	\$219,811.58	\$3,072,511.58	\$27,692.17	\$119.41	\$2,693,211.79	\$2,473,518.62	\$307,999.18	\$2,693,211.79	\$2,693,211.79	\$3,221.16
1400 SEGURIDAD SOCIAL	\$2,415,000.00	\$916,662.15	\$3,231,662.15	\$165,547.61	\$245,821.55	\$165,547.61	\$0.00	\$3,086,114.54	\$155,547.61	\$155,547.61	\$0.00
1410 APORTACIONES AL IMSS	\$1,550,000.00	\$480,738.04	\$2,030,738.04	\$165,547.61	\$44,159.34	\$165,547.61	\$0.00	\$1,865,190.43	\$165,547.61	\$165,547.61	\$0.00
1412 APORTACIONES AL IMSS	\$1,550,000.00	\$480,738.04	\$2,030,738.04	\$165,547.61	\$44,159.34	\$165,547.61	\$0.00	\$1,865,190.43	\$165,547.61	\$165,547.61	\$0.00
1430 APORTACIONES AL SISTEMA PARA EL RETIRO	\$900,000.00	\$315,644.11	\$1,215,644.11	\$0.00	\$201,666.49	\$0.00	\$0.00	\$1,115,644.11	\$0.00	\$0.00	\$0.00
1432 CUOTAS AL RCV	\$900,000.00	\$315,644.11	\$1,215,644.11	\$0.00	\$201,666.49	\$0.00	\$0.00	\$1,115,644.11	\$0.00	\$0.00	\$0.00
1440 APORTACIONES PARA SEGUROS	\$85,000.00	\$20,280.00	\$105,280.00	\$0.00	\$5.72	\$0.00	\$0.00	\$85,280.00	\$0.00	\$0.00	\$0.00
1441 CUOTAS PARA EL SEGURO DE VIDA DEL PERSONAL	\$85,000.00	\$20,280.00	\$105,280.00	\$0.00	\$5.72	\$0.00	\$0.00	\$85,280.00	\$0.00	\$0.00	\$0.00
1500 OTRAS PRESTACIONES SOCIALES Y ECONOMICAS	\$65,000.00	\$20,280.00	\$85,280.00	\$0.00	\$5.72	\$0.00	\$0.00	\$85,280.00	\$0.00	\$0.00	\$0.00
1520 INDEMNIZACIONES	\$1,882,738.00	\$898,228.27	\$2,780,966.27	\$132,013.99	\$68,260.04	\$200,813.14	\$80,799.15	\$2,338,151.13	\$182,007.14	\$182,007.14	\$18,806.00
1521 INDEMNIZACIONES POR ACCIDENTES EN EL TRABA	\$3.00	\$352,250.00	\$352,253.00	\$0.00	\$14.45	\$0.00	\$0.00	\$352,253.00	\$0.00	\$0.00	\$0.00
1522 LIQUIDACIONES	\$1.00	\$0.00	\$1.00	\$0.00	\$1.00	\$0.00	\$0.00	\$1.00	\$0.00	\$0.00	\$0.00
1530 LAUDOS LABORALES	\$1.00	\$0.00	\$1.00	\$0.00	\$1.00	\$0.00	\$0.00	\$1.00	\$0.00	\$0.00	\$0.00
1531 PRESTACIONES Y HABERES DE RETIRO	\$352,550.00	\$0.00	\$352,550.00	\$0.00	\$12.45	\$0.00	\$0.00	\$352,551.00	\$0.00	\$0.00	\$0.00
1590 OTRAS PRESTACIONES SOCIALES Y ECONOMICAS	\$1.00	\$118,128.78	\$118,129.78	\$0.00	\$1.00	\$0.00	\$0.00	\$118,129.78	\$0.00	\$0.00	\$0.00
1592 COMPENSACION GARANTIZADA	\$1,682,732.00	\$135,546.49	\$1,818,278.49	\$0.00	\$68,944.59	\$200,513.14	\$80,799.15	\$1,667,468.35	\$182,007.14	\$182,007.14	\$0.00
1594 ASIGNACIONES ADICIONALES AL SUELDO	\$1,793,332.00	\$196,399.25	\$1,989,731.25	\$110,409.67	\$33,823.11	\$179,208.82	\$68,739.15	\$1,800,522.43	\$182,007.14	\$182,007.14	\$18,806.00
1700 BONO DE DESPENSA	\$11,900.00	\$65.00	\$11,965.00	\$0.00	\$2,130.00	\$0.00	\$0.00	\$11,250.00	\$160,402.82	\$160,402.82	\$0.00
1710 PAGO DE ESTIMULOS A SERVIDORES PUBLICOS	\$29,900.00	\$77,300.24	\$107,200.24	\$21,604.32	\$22,891.48	\$21,604.32	\$0.00	\$66,698.92	\$21,604.32	\$21,604.32	\$0.00
ESTIMULOS	\$29,900.00	\$77,300.24	\$107,200.24	\$21,604.32	\$22,891.48	\$21,604.32	\$0.00	\$66,698.92	\$21,604.32	\$21,604.32	\$0.00

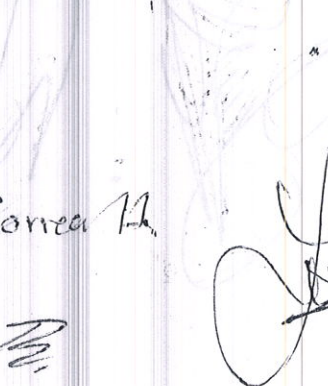
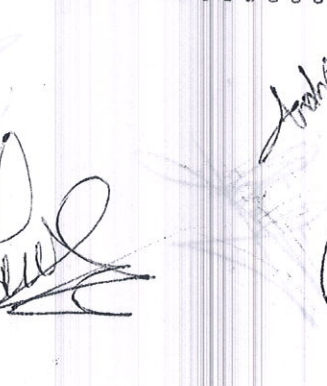
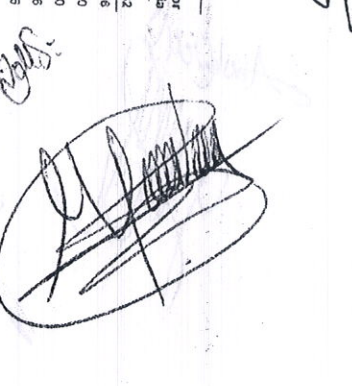

Objeto del Gasto	Aprobado 31/dic./2022	Ampliaciones/ Reducciones Al 31/dic./2022	Presupuesto Vigente Al 31/dic./2022	Comprometido	Disponible para Comprometer	Devengado	Comprometido No Devengado	Presupuesto Sin Devengar	Ejercicio	Pagado	Cuentas por Pagar Deuda
2451 VIDRIO Y PRODUCTOS DE VIDRIO	\$3,000.00	\$0.00	\$3,000.00	\$0.00	\$369.53	\$0.00	\$0.00	\$3,000.00	\$0.00	\$0.00	\$0.00
2460 MATERIAL ELECTROICO Y ELECTRONICO	\$202,461.00	\$25,234.10	\$227,695.10	\$30,007.38	\$28,357.04	\$30,007.38	\$0.00	\$197,687.72	\$30,007.38	\$30,007.38	\$0.00
2461 MATERIAL ELECTROICO Y ELECTRONICO	\$202,461.00	\$25,234.10	\$227,695.10	\$30,007.38	\$28,357.04	\$30,007.38	\$0.00	\$197,687.72	\$30,007.38	\$30,007.38	\$0.00
2470 ARTICULOS METALICOS PARA LA CONSTRUCCION	\$136,900.00	\$298,077.24	\$434,977.24	\$131,246.57	\$15,770.02	\$131,246.57	\$0.00	\$303,720.67	\$131,246.57	\$131,246.57	\$0.00
2471 ARTICULOS METALICOS PARA LA CONSTRUCCION	\$136,900.00	\$298,077.24	\$434,977.24	\$131,246.57	\$15,770.02	\$131,246.57	\$0.00	\$303,720.67	\$131,246.57	\$131,246.57	\$0.00
2480 MATERIALES COMPLEMENTARIOS	\$5,000.00	\$6,203.29	\$11,203.29	\$5,000.00	\$1,103.12	\$5,000.00	\$0.00	\$6,103.29	\$5,000.00	\$5,000.00	\$0.00
2481 MATERIALES COMPLEMENTARIOS	\$5,000.00	\$6,203.29	\$11,203.29	\$5,000.00	\$1,103.12	\$5,000.00	\$0.00	\$6,103.29	\$5,000.00	\$5,000.00	\$0.00
2490 OTROS MATERIALES Y ARTICULOS DE CONSTRUCCION	\$310,000.00	\$131,797.93	\$441,797.93	\$3,222.02	\$48,094.54	\$3,222.02	\$0.00	\$172,980.05	\$3,222.02	\$3,222.02	\$0.00
2491 OTROS MATERIALES Y ARTICULOS DE CONSTRUCCION	\$310,000.00	\$131,797.93	\$441,797.93	\$3,222.02	\$48,094.54	\$3,222.02	\$0.00	\$172,980.05	\$3,222.02	\$3,222.02	\$0.00
2800 PRODUCTOS QUIMICOS FARMACEUTICOS Y DE LAI	\$177,000.00	\$959,272.76	\$1,136,272.76	\$243,982.87	\$32,166.46	\$243,982.87	\$0.00	\$886,189.89	\$243,982.87	\$243,982.87	\$0.00
2810 PRODUCTOS QUIMICOS BASICOS	\$177,000.00	\$959,272.76	\$1,136,272.76	\$243,982.87	\$32,166.46	\$243,982.87	\$0.00	\$886,189.89	\$243,982.87	\$243,982.87	\$0.00
2811 SUSTANCIAS QUIMICAS	\$17,000.00	\$11,640.00	\$28,640.00	\$0.00	\$1,009.12	\$0.00	\$0.00	\$5,960.00	\$0.00	\$0.00	\$0.00
2820 FERTILIZANTES, PESTICIDAS Y OTROS AGROQUIMIC	\$37,000.00	\$489,069.00	\$526,069.00	\$235.00	\$7,423.75	\$235.00	\$0.00	\$525,634.00	\$235.00	\$235.00	\$0.00
2821 PLAGUICIDAS, ABONOS Y FERTILIZANTES	\$37,000.00	\$489,069.00	\$526,069.00	\$235.00	\$7,423.75	\$235.00	\$0.00	\$525,634.00	\$235.00	\$235.00	\$0.00
2830 MEDICINAS Y PRODUCTOS FARMACEUTICOS	\$5,000.00	\$0.00	\$5,000.00	\$0.00	\$3,014.65	\$0.00	\$0.00	\$5,000.00	\$0.00	\$0.00	\$0.00
2831 MEDICINAS Y PRODUCTOS FARMACEUTICOS	\$5,000.00	\$0.00	\$5,000.00	\$0.00	\$3,014.65	\$0.00	\$0.00	\$5,000.00	\$0.00	\$0.00	\$0.00
2840 MATERIALES, ACCESORIOS Y SUMINISTROS MEDIC	\$61,000.00	\$29,300.89	\$90,300.89	\$5,041.05	\$2,195.53	\$5,041.05	\$0.00	\$32,658.06	\$5,041.05	\$5,041.05	\$0.00
2841 MATERIALES, ACCESORIOS Y SUMINISTROS MEDIC	\$61,000.00	\$29,300.89	\$90,300.89	\$5,041.05	\$2,195.53	\$5,041.05	\$0.00	\$32,658.06	\$5,041.05	\$5,041.05	\$0.00
2850 MATERIALES, ACCESORIOS Y SUMINISTROS DE LAI	\$1,000.00	\$0.00	\$1,000.00	\$0.00	\$1,000.00	\$0.00	\$0.00	\$1,000.00	\$0.00	\$0.00	\$0.00
2851 MATERIALES, ACCESORIOS Y SUMINISTROS DE LAI	\$1,000.00	\$0.00	\$1,000.00	\$0.00	\$1,000.00	\$0.00	\$0.00	\$1,000.00	\$0.00	\$0.00	\$0.00
2860 FIBRAS SINTETICAS, HILLES, PLASTICOS Y DERMAL	\$56,500.00	\$497,544.65	\$554,044.65	\$238,306.82	\$17,823.41	\$238,306.82	\$0.00	\$316,737.83	\$238,306.82	\$238,306.82	\$0.00
2861 FIBRAS SINTETICAS, HILLES, PLASTICOS Y DERMAL	\$56,500.00	\$497,544.65	\$554,044.65	\$238,306.82	\$17,823.41	\$238,306.82	\$0.00	\$316,737.83	\$238,306.82	\$238,306.82	\$0.00
2880 COMBUSTIBLES, LUBRICANTES Y ADITIVOS	\$2,621,000.00	\$448,678.61	\$3,069,678.61	\$374,175.26	\$302,165.43	\$374,175.26	\$0.00	\$2,695,503.35	\$374,175.26	\$374,175.26	\$0.00
2810 COMBUSTIBLES, LUBRICANTES Y ADITIVOS	\$2,621,000.00	\$448,678.61	\$3,069,678.61	\$374,175.26	\$302,165.43	\$374,175.26	\$0.00	\$2,695,503.35	\$374,175.26	\$374,175.26	\$0.00
2811 GASOLINA	\$1,328,000.00	\$764,119.84	\$2,092,119.84	\$210,163.06	\$191,192.13	\$210,163.06	\$0.00	\$1,481,956.78	\$210,163.06	\$210,163.06	\$0.00
2812 DIESEL	\$1,010,000.00	\$347,913.38	\$1,357,913.38	\$163,902.20	\$100,800.58	\$163,902.20	\$0.00	\$1,194,011.18	\$163,902.20	\$163,902.20	\$0.00
2814 LUBRICANTES Y ADITIVOS	\$33,000.00	\$33,445.39	\$66,445.39	\$110.00	\$10,912.72	\$110.00	\$0.00	\$19,533.39	\$110.00	\$110.00	\$0.00
2700 VESTUARIO, BLANCOS, PRENDAS DE PROTECCION	\$218,650.00	\$34,111.38	\$252,761.38	\$8,166.79	\$43,228.08	\$8,166.79	\$0.00	\$176,571.22	\$8,166.79	\$8,166.79	\$0.00
2710 VESTUARIO Y UNIFORMES	\$110,000.00	\$12,702.01	\$122,702.01	\$0.00	\$2,409.79	\$0.00	\$0.00	\$97,207.99	\$0.00	\$0.00	\$0.00
2711 VESTUARIO, UNIFORMES Y BLANCOS	\$110,000.00	\$12,702.01	\$122,702.01	\$0.00	\$2,409.79	\$0.00	\$0.00	\$97,207.99	\$0.00	\$0.00	\$0.00
2720 PRENDAS DE SEGURIDAD Y PROTECCION PERSON.	\$66,650.00	\$34,319.98	\$100,969.98	\$868.02	\$22,272.98	\$868.02	\$0.00	\$33,462.00	\$868.02	\$868.02	\$0.00
2721 PRENDAS DE PROTECCION PERSONAL	\$66,650.00	\$34,319.98	\$100,969.98	\$868.02	\$22,272.98	\$868.02	\$0.00	\$33,462.00	\$868.02	\$868.02	\$0.00
2730 ARTICULOS DEPORTIVOS	\$30,000.00	\$13,000.00	\$43,000.00	\$5,053.02	\$12,442.06	\$5,053.02	\$0.00	\$37,946.98	\$5,053.02	\$5,053.02	\$0.00
2731 ARTICULOS DEPORTIVOS	\$30,000.00	\$13,000.00	\$43,000.00	\$5,053.02	\$12,442.06	\$5,053.02	\$0.00	\$37,946.98	\$5,053.02	\$5,053.02	\$0.00
2740 PRODUCTOS TEXTILES	\$5,000.00	\$0.00	\$5,000.00	\$0.00	\$5,000.00	\$0.00	\$0.00	\$5,000.00	\$0.00	\$0.00	\$0.00

Handwritten signatures and names at the bottom of the page, including "Eduardo..." and "Mis Comma...".



~ 1945 ~



MUNICIPIO DE TEPECHITLÁN ZACATECAS

Estado del Ejercicio del Presupuesto de Egresos por Capítulo del Gasto Al 31/dic./2022

Rep. Preclavado: presupuestoEgresos

Fecha y hora de impresión: 26/06/2023 02:57 p. m.

Objeto del Gasto	Aprobado 31/dic./2022	Ampliaciones / Reducciones Al 31/dic./2022	Presupuesto Vigente Al 31/dic./2022	Comprometido	Presupuesto Disponible para Comprometer	Devengado	Comprometido No Devengado	Presupuesto Sin Devengar	Ejercido	Pagado	Cuentas por Pagar/Deuda
2741 PRODUCTOS TEXTILES	\$5,000.00	\$0.00	\$5,000.00	\$0.00	\$5,000.00	\$0.00	\$0.00	\$5,000.00	\$0.00	\$0.00	\$0.00
2790 BLANCOS Y OTROS PRODUCTOS TEXTILES, EXCEP	\$0.00	\$0.00	\$0.00	\$2,245.75	\$1,004.25	\$2,245.75	\$0.00	\$2,754.25	\$2,245.75	\$2,245.75	\$0.00
2791 BLANCOS Y OTROS PRODUCTOS TEXTILES, EXCEP	\$5,000.00	\$0.00	\$5,000.00	\$2,245.75	\$1,704.25	\$2,245.75	\$0.00	\$2,754.25	\$2,245.75	\$2,245.75	\$0.00
2800 MATERIALES Y SUMINISTROS PARA SEGURIDAD	\$115,000.00	\$45,000.00	\$172,000.00	\$34,800.00	\$80.00	\$34,800.00	\$0.00	\$37,200.00	\$34,800.00	\$34,800.00	\$0.00
2810 SUSTANCIAS Y MATERIALES EXPLOSIVOS	\$50,000.00	\$22,000.00	\$72,000.00	\$34,800.00	\$80.00	\$34,800.00	\$0.00	\$37,200.00	\$34,800.00	\$34,800.00	\$0.00
2811 SUSTANCIAS Y MATERIALES EXPLOSIVOS	\$50,000.00	\$22,000.00	\$72,000.00	\$34,800.00	\$80.00	\$34,800.00	\$0.00	\$37,200.00	\$34,800.00	\$34,800.00	\$0.00
2820 MATERIALES DE SEGURIDAD PÚBLICA	\$38,000.00	\$13,000.00	\$51,000.00	\$0.00	\$0.00	\$0.00	\$0.00	\$0.00	\$0.00	\$0.00	\$0.00
2821 MATERIALES DE SEGURIDAD PÚBLICA	\$38,000.00	\$13,000.00	\$51,000.00	\$0.00	\$0.00	\$0.00	\$0.00	\$0.00	\$0.00	\$0.00	\$0.00
2830 PRENDAS DE PROTECCIÓN PARA SEGURIDAD PÚBLICA	\$30,000.00	\$0.00	\$30,000.00	\$0.00	\$0.00	\$0.00	\$0.00	\$0.00	\$0.00	\$0.00	\$0.00
2831 PRENDAS DE PROTECCIÓN PARA SEGURIDAD PÚBLICA	\$30,000.00	\$0.00	\$30,000.00	\$0.00	\$0.00	\$0.00	\$0.00	\$0.00	\$0.00	\$0.00	\$0.00
2880 HERRAMIENTAS, REFACCIONES Y ACCESORIOS MENORES	\$1,200,000.00	\$201,825.99	\$1,401,825.99	\$42,241.01	\$38,837.95	\$42,241.01	\$0.00	\$894,833.00	\$42,241.01	\$42,241.01	\$0.00
2881 HERRAMIENTAS, REFACCIONES Y ACCESORIOS MENORES	\$84,000.00	\$6,683.20	\$90,683.20	\$13,453.85	\$25,982.79	\$13,453.85	\$0.00	\$87,239.35	\$13,453.85	\$13,453.85	\$0.00
2882 HERRAMIENTAS, REFACCIONES Y ACCESORIOS MENORES	\$84,000.00	\$6,683.20	\$90,683.20	\$13,453.85	\$25,982.79	\$13,453.85	\$0.00	\$87,239.35	\$13,453.85	\$13,453.85	\$0.00
2883 HERRAMIENTAS, REFACCIONES Y ACCESORIOS MENORES	\$11,000.00	\$900.00	\$11,900.00	\$0.00	\$5,180.85	\$0.00	\$0.00	\$11,900.00	\$0.00	\$0.00	\$0.00
2884 HERRAMIENTAS, REFACCIONES Y ACCESORIOS MENORES	\$17,000.00	\$15,000.00	\$32,000.00	\$0.00	\$4,125.04	\$0.00	\$0.00	\$32,000.00	\$0.00	\$0.00	\$0.00
2885 HERRAMIENTAS, REFACCIONES Y ACCESORIOS MENORES	\$17,000.00	\$15,000.00	\$32,000.00	\$0.00	\$4,125.04	\$0.00	\$0.00	\$32,000.00	\$0.00	\$0.00	\$0.00
2886 HERRAMIENTAS, REFACCIONES Y ACCESORIOS MENORES	\$30,000.00	\$3,000.00	\$33,000.00	\$660.01	\$1,566.01	\$660.01	\$0.00	\$32,339.99	\$660.01	\$660.01	\$0.00
2887 HERRAMIENTAS, REFACCIONES Y ACCESORIOS MENORES	\$30,000.00	\$3,000.00	\$33,000.00	\$660.01	\$1,566.01	\$660.01	\$0.00	\$32,339.99	\$660.01	\$660.01	\$0.00
2888 HERRAMIENTAS, REFACCIONES Y ACCESORIOS MENORES	\$1,150,000.00	\$14,507.19	\$1,164,507.19	\$28,127.15	\$93.26	\$28,127.15	\$0.00	\$706,995.66	\$28,127.15	\$28,127.15	\$0.00
2889 HERRAMIENTAS, REFACCIONES Y ACCESORIOS MENORES	\$1,150,000.00	\$14,507.19	\$1,164,507.19	\$28,127.15	\$93.26	\$28,127.15	\$0.00	\$706,995.66	\$28,127.15	\$28,127.15	\$0.00
2890 HERRAMIENTAS, REFACCIONES Y ACCESORIOS MENORES	\$27,000.00	\$2,672.06	\$29,672.06	\$0.00	\$2,000.00	\$0.00	\$0.00	\$24,388.00	\$0.00	\$0.00	\$0.00
2891 HERRAMIENTAS, REFACCIONES Y ACCESORIOS MENORES	\$27,000.00	\$2,672.06	\$29,672.06	\$0.00	\$2,000.00	\$0.00	\$0.00	\$24,388.00	\$0.00	\$0.00	\$0.00
3000 SERVICIOS GENERALES	\$3,624,677.00	\$3,045,833.85	\$6,670,510.85	\$883,165.13	\$474,971.80	\$883,165.13	\$0.00	\$5,197,345.52	\$883,165.13	\$883,165.13	\$0.00
3100 SERVICIOS BÁSICOS	\$2,128,500.00	\$897,481.00	\$3,025,981.00	\$210,526.62	\$29,288.61	\$210,526.62	\$0.00	\$1,915,443.38	\$210,526.62	\$210,526.62	\$0.00
3110 ENERGÍA ELÉCTRICA	\$790,000.00	\$1,060,061.00	\$1,850,061.00	\$173,539.00	\$6,737.39	\$173,539.00	\$0.00	\$1,636,527.00	\$173,539.00	\$173,539.00	\$0.00
3111 SERVICIO DE ENERGÍA ELÉCTRICA	\$290,000.00	\$10,000.00	\$300,000.00	\$3,485.00	\$6,717.00	\$3,485.00	\$0.00	\$256,516.00	\$3,485.00	\$3,485.00	\$0.00
3112 ALUMBRADO PÚBLICO	\$500,000.00	\$1,050,061.00	\$1,550,061.00	\$170,054.00	\$20.39	\$170,054.00	\$0.00	\$1,360,007.00	\$170,054.00	\$170,054.00	\$0.00
3120 GAS	\$38,000.00	\$27,800.00	\$65,800.00	\$1,400.03	\$1,021.28	\$1,400.03	\$0.00	\$12,798.97	\$1,400.03	\$1,400.03	\$0.00
3121 GAS	\$38,000.00	\$27,800.00	\$65,800.00	\$1,400.03	\$1,021.28	\$1,400.03	\$0.00	\$12,798.97	\$1,400.03	\$1,400.03	\$0.00
3130 AGUA	\$120,000.00	\$14,200.00	\$134,200.00	\$19,249.70	\$32.12	\$19,249.70	\$0.00	\$114,950.30	\$19,249.70	\$19,249.70	\$0.00
3131 SERVICIO DE AGUA	\$120,000.00	\$14,200.00	\$134,200.00	\$19,249.70	\$32.12	\$19,249.70	\$0.00	\$114,950.30	\$19,249.70	\$19,249.70	\$0.00
3140 TELEFONÍA TRADICIONAL	\$110,000.00	\$40,000.00	\$150,000.00	\$0.00	\$17,831.00	\$0.00	\$0.00	\$70,000.00	\$0.00	\$0.00	\$0.00
3141 SERVICIO TELEFÓNICO CONVENCIONAL	\$110,000.00	\$40,000.00	\$150,000.00	\$0.00	\$17,831.00	\$0.00	\$0.00	\$70,000.00	\$0.00	\$0.00	\$0.00
3150 TELEFONÍA CELULAR	\$75,000.00	\$0.00	\$75,000.00	\$15,119.89	\$137.62	\$15,119.89	\$0.00	\$59,840.11	\$15,119.89	\$15,119.89	\$0.00

Handwritten signature

Handwritten signature

Handwritten signature

Handwritten signature

Handwritten signature

Handwritten initials



~ 1946 ~



Ur. Suplenca Rep. del Estado de Tlaxcala

MUNICIPIO DE TEPECHITLÁN ZACATECAS

Estado del Ejercicio del Presupuesto de Egresos por Capítulo del Gasto Al 31/dic./2022

Fecha y 26/feb/2023 Hora de Impresión: 02:27 p. m.

Table with columns: Objeto del Gasto, Aprobado 31/dic./2022, Ampliaciones / Reducciones Al 31/dic./2022, Presupuesto Original Al 31/dic./2022, Comprometido, Presupuesto Disponible para Comprometer, Devengado, Comprometido No Devengado, Presupuesto Sin Devengar, Ejercido, Pagado, Cuentas por Pagar Deuda.

Handwritten signatures and names at the bottom of the page, including 'Luis Correa H.' and 'Edwards'.



~ 1947 ~



Tepechitlán

GOBIERNO MUNICIPAL 2021 - 2024



Ur. Superior
Rep. Federal-Pre-Judicial-Egresos

MUNICIPIO DE TEPECHITLÁN ZACATECAS

Estado del Ejercicio del Presupuesto de Egresos por Capítulo del Gasto Al 31/dic./2022

Fecha: 28/01/2023
Hora de Impresión: 02:57 p. m.

Objeto del Gasto	Aprobado 31/dic./2022	Anulaciones / Reintegraciones Al 31/dic./2022	Presupuesto Vigente Al 31/dic./2022	Comprometido	Presupuesto Disponible para Comprometer		Devengado	Comprometido		Presupuesto Sin Devengar	Ejercicio	Pagado	Cuantías por Pagar hasta
					Disponibles	Comprometer		No Devengado	Devengado				
3611 MANTENIMIENTO Y CONSERVACION DE MANUELES	\$7,000.00	\$0.00	\$7,000.00	\$15,080.00	\$0.00	\$15,080.00	\$0.00	\$0.00	\$0.00	\$15,080.00	\$15,080.00	\$0.00	\$0.00
3620 INSTALACION, REPARACION Y MANTENIMIENTO DE	\$5,000.00	\$0.00	\$5,000.00	\$0.00	\$0.00	\$0.00	\$0.00	\$0.00	\$0.00	\$0.00	\$0.00	\$0.00	\$0.00
3621 MANTENIMIENTO Y CONSERVACION DE MOBILIAR	\$5,000.00	\$0.00	\$5,000.00	\$0.00	\$0.00	\$0.00	\$0.00	\$0.00	\$0.00	\$0.00	\$0.00	\$0.00	\$0.00
3630 INSTALACION, REPARACION Y MANTENIMIENTO DE	\$31,000.00	\$3,744.00	\$27,256.00	\$3,654.00	\$1,228.00	\$3,654.00	\$0.00	\$3,654.00	\$3,654.00	\$3,654.00	\$3,654.00	\$0.00	\$0.00
3631 MANTENIMIENTO Y CONSERVACION DE BIENES INF	\$31,000.00	\$3,744.00	\$27,256.00	\$3,654.00	\$1,228.00	\$3,654.00	\$0.00	\$3,654.00	\$3,654.00	\$3,654.00	\$3,654.00	\$0.00	\$0.00
3650 REPARACION Y MANTENIMIENTO DE EQUIPO DE TR	\$160,000.00	\$106,106.00	\$53,894.00	\$0.00	\$19,182.56	\$0.00	\$0.00	\$0.00	\$19,182.56	\$19,182.56	\$0.00	\$0.00	\$0.00
3651 MANTENIMIENTO Y CONSERVACION DE VEHICULO	\$160,000.00	\$53,894.00	\$106,106.00	\$0.00	\$19,182.56	\$0.00	\$0.00	\$0.00	\$19,182.56	\$19,182.56	\$0.00	\$0.00	\$0.00
3670 INSTALACION, REPARACION Y MANTENIMIENTO DE	\$65,000.00	\$0.00	\$65,000.00	\$0.00	\$17,124.99	\$0.00	\$0.00	\$0.00	\$17,124.99	\$17,124.99	\$0.00	\$0.00	\$0.00
3671 MANTENIMIENTO Y CONSERVACION DE MAQUINAR	\$65,000.00	\$0.00	\$65,000.00	\$0.00	\$17,124.99	\$0.00	\$0.00	\$0.00	\$17,124.99	\$17,124.99	\$0.00	\$0.00	\$0.00
3680 SERVICIOS DE LIMPIEZA Y MANEJO DE DESCHOS	\$1,000.00	\$0.00	\$1,000.00	\$0.00	\$1,000.00	\$0.00	\$0.00	\$0.00	\$1,000.00	\$1,000.00	\$0.00	\$0.00	\$0.00
3681 SERVICIOS DE LAVANDERIA, LIMPIEZA, HIGIENE Y F	\$1,000.00	\$0.00	\$1,000.00	\$0.00	\$1,000.00	\$0.00	\$0.00	\$0.00	\$1,000.00	\$1,000.00	\$0.00	\$0.00	\$0.00
3690 SERVICIOS DE JARDINERIA Y PULMONACION	\$15,000.00	\$14,000.00	\$1,000.00	\$0.00	\$300.00	\$0.00	\$0.00	\$0.00	\$300.00	\$300.00	\$0.00	\$0.00	\$0.00
3691 SERVICIOS DE JARDINERIA Y PULMONACION	\$15,000.00	\$14,000.00	\$1,000.00	\$0.00	\$300.00	\$0.00	\$0.00	\$0.00	\$300.00	\$300.00	\$0.00	\$0.00	\$0.00
3699 SERVICIOS DE JARDINERIA Y PULMONACION	\$15,000.00	\$14,000.00	\$1,000.00	\$0.00	\$300.00	\$0.00	\$0.00	\$0.00	\$300.00	\$300.00	\$0.00	\$0.00	\$0.00
3800 OTROS SERVICIOS DE INFORMACION	\$104,000.00	\$32,480.00	\$71,520.00	\$42,154.40	\$20,229.91	\$42,154.40	\$0.00	\$42,154.40	\$29,325.60	\$42,154.40	\$42,154.40	\$0.00	\$0.00
3809 IMPRESION Y ELABORACION DE MATERIAL INFORA	\$104,000.00	\$32,480.00	\$71,520.00	\$42,154.40	\$20,229.91	\$42,154.40	\$0.00	\$42,154.40	\$29,325.60	\$42,154.40	\$42,154.40	\$0.00	\$0.00
3820 SERVICIOS DE TRASLADO Y VIATICOS	\$168,000.00	\$48,000.00	\$120,000.00	\$8,160.71	\$16,897.72	\$8,160.71	\$0.00	\$8,160.71	\$111,809.29	\$8,160.71	\$8,160.71	\$0.00	\$0.00
3710 PASAJES AEREOS	\$20,000.00	\$0.00	\$20,000.00	\$0.00	\$0.00	\$0.00	\$0.00	\$0.00	\$20,000.00	\$20,000.00	\$0.00	\$0.00	\$0.00
3711 PASAJES AEREOS NACIONALES	\$10,000.00	\$10,000.00	\$0.00	\$0.00	\$0.00	\$0.00	\$0.00	\$0.00	\$0.00	\$0.00	\$0.00	\$0.00	\$0.00
3712 PASAJES AEREOS INTERNACIONALES	\$10,000.00	\$10,000.00	\$0.00	\$0.00	\$0.00	\$0.00	\$0.00	\$0.00	\$0.00	\$0.00	\$0.00	\$0.00	\$0.00
3720 PASAJES TERRESTRES	\$8,000.00	\$8,000.00	\$0.00	\$0.00	\$0.00	\$0.00	\$0.00	\$0.00	\$0.00	\$0.00	\$0.00	\$0.00	\$0.00
3721 PASAJES TERRESTRES ESTATALES	\$3,000.00	\$3,000.00	\$0.00	\$0.00	\$0.00	\$0.00	\$0.00	\$0.00	\$0.00	\$0.00	\$0.00	\$0.00	\$0.00
3722 PASAJES TERRESTRES NACIONALES	\$5,000.00	\$5,000.00	\$0.00	\$0.00	\$0.00	\$0.00	\$0.00	\$0.00	\$0.00	\$0.00	\$0.00	\$0.00	\$0.00
3750 VIATICOS EN EL PAIS	\$120,000.00	\$0.00	\$120,000.00	\$8,160.71	\$16,897.72	\$8,160.71	\$0.00	\$8,160.71	\$111,809.29	\$8,160.71	\$8,160.71	\$0.00	\$0.00
3751 VIATICOS ESTATALES	\$100,000.00	\$0.00	\$100,000.00	\$8,160.71	\$16,897.72	\$8,160.71	\$0.00	\$8,160.71	\$111,809.29	\$8,160.71	\$8,160.71	\$0.00	\$0.00
3752 VIATICOS NACIONALES	\$20,000.00	\$0.00	\$20,000.00	\$0.00	\$0.00	\$0.00	\$0.00	\$0.00	\$20,000.00	\$20,000.00	\$0.00	\$0.00	\$0.00
3760 VIATICOS EN EL EXTRANJERO	\$20,000.00	\$20,000.00	\$0.00	\$0.00	\$0.00	\$0.00	\$0.00	\$0.00	\$0.00	\$0.00	\$0.00	\$0.00	\$0.00
3761 VIATICOS INTERNACIONALES	\$20,000.00	\$20,000.00	\$0.00	\$0.00	\$0.00	\$0.00	\$0.00	\$0.00	\$0.00	\$0.00	\$0.00	\$0.00	\$0.00
3800 SERVICIOS OFICIALES	\$993,000.00	\$1,221,203.68	\$2,214,203.68	\$216,558.82	\$122,971.39	\$216,558.82	\$0.00	\$216,558.82	\$1,997,644.96	\$216,558.82	\$216,558.82	\$0.00	\$0.00
3820 GASTOS DE ORDEN SOCIAL Y CULTURAL	\$993,000.00	\$1,221,203.68	\$2,214,203.68	\$216,558.82	\$122,971.39	\$216,558.82	\$0.00	\$216,558.82	\$1,997,644.96	\$216,558.82	\$216,558.82	\$0.00	\$0.00
3821 GASTOS DE ORDEN SOCIAL	\$993,000.00	\$1,221,203.68	\$2,214,203.68	\$216,558.82	\$122,971.39	\$216,558.82	\$0.00	\$216,558.82	\$1,997,644.96	\$216,558.82	\$216,558.82	\$0.00	\$0.00

[Handwritten signatures and notes]

Edoardo R.

Compro...



~ 1948 ~



MUNICIPIO DE TEPECHITLÁN ZACATECAS

Estado del Ejercicio del Presupuesto de Egresos por Capítulo del Gasto Al 31/dic./2022

Rep: rptEstadoPresupuestoEgresos

Fecha y hora de impresión: 28/02/2023 02:57 p.m.

Table with columns: Objeto del Gasto, Aprobado, Presupuesto Vigente, Comprometido, Disponible para Comprometer, Devengado, Comprometido No Devengado, Presupuesto Sin Devengar, Ejercido, Pagado, Cuentas por Pagar Deuda. Rows include categories like 'OTROS SERVICIOS GENERALES', 'DERECHOS POR EXTRACCION Y DESCARGAS', 'BIENES MUEBLES E INTANGIBLE', etc.

[Handwritten signature]

[Handwritten signature]

Mrs. Cornejo H

[Handwritten signature]

[Handwritten signature]

[Handwritten signature]



~ 1950 ~



Ur. Supervisor
Re: jefedep@pechitlan.gob.mx

MUNICIPIO DE TEPECHITLÁN
ZACATECAS
Estado del Ejercicio del Presupuesto de Egresos por Capítulo del Gasto Al 31/dic./2022

Fecha y hora de impresión: 23/01/2023 02:57 p. m.

Objeto del Gasto	Aprobado Artículo 2022	Aplicaciones / Vigencia 2022	Presupuesto Vigencia Al 31/dic./2022	Comprometido	Presupuesto Disponibles para Comprometer	Devengado	Comprometido No Devengado	Presupuesto Sin Devengar	Ejercido	Pagado	Cuentas por Pagar Deuda
9141 AMORTIZACION DE LA DEUDA CON INSTITUCIONES	\$1,350,000.00	\$1,350,000.00	\$1,348,873.52	\$56,156.16	\$575,000.00	\$56,156.16	\$0.00	\$1,292,717.76	\$56,156.16	\$56,156.16	\$0.00
9200 INTERESES DE LA DEUDA PUBLICA	\$172,000.00	\$154,098.98	\$154,098.98	\$22,771.30	\$86,003.37	\$22,771.30	\$0.00	\$303,328.88	\$22,771.30	\$22,771.30	\$0.00
9210 INTERESES DE LA DEUDA INTERNA CON INSTITUCION	\$172,000.00	\$154,098.98	\$154,098.98	\$22,771.30	\$86,003.37	\$22,771.30	\$0.00	\$303,328.88	\$22,771.30	\$22,771.30	\$0.00
9211 INTERESES DE LA DEUDA CON INSTITUCIONES DE	\$172,000.00	\$154,098.98	\$154,098.98	\$22,771.30	\$86,003.37	\$22,771.30	\$0.00	\$303,328.88	\$22,771.30	\$22,771.30	\$0.00
Total	\$4,500,000.00	\$7,700,000.00	\$2,207,413.33	\$2,352,677.33	\$2,352,677.33	\$1,382,578.35	\$0,000,000.00	\$4,318,421.65	\$1,208,191.83	\$1,208,191.83	\$176,917.32

DRA. EN ED. GEBRA VANESSA RODRIGUEZ GARCIA PRESIDENTA MUNICIPAL
 LIC. JOAQUIN PARRA VARRIN SINDICO MUNICIPAL
 CA. RITA PATRICIA JAYA SERRANO TESORERA MUNICIPAL

APROBANDO EL CABILDO POR UNANIMIDAD EL INFORME DE INGRESOS Y EGRESOS DEL MES DE DICIEMBRE DEL AÑO DE 2022, Y CON ESTO QUEDA APROBADO EL INFORME DEL CUARTO TRIMESTRE.

[Handwritten signatures and stamps]

Elwood
 Luis Carrea



~ 1951 ~



FINALMENTE PRESENTA EL CABILDO LA CUENTA PÚBLICA DEL AÑO DE 2022.

Cuenta Pública 2022
MUNICIPIO DE TEPECHITLÁN
Estado de Oaxaca
Del 1 de Enero al 31 de Diciembre de 2022
(Cifras en Pesos)

Concepto	2022	2021
INGRESOS Y OTROS BENEFICIOS		
Ingresos de Gastos	7,887,691	8
Impuestos	4,828,033	0
Costos y Aportaciones de Seguridad Social	0	0
Contribuciones de Medios	0	0
Donaciones	2,678,445	0
Procedidos	184,811	0
Aportaciones	564,202	0
Ingresos por venta de Bienes e Inmuebles de Patrimonio	0	0
Participaciones, Asignaciones, Comisiones, Incentivos, Beneficios de la Cooperación Fiscal, Percepciones de Aportaciones, Transferencias, Asignaciones, Subsidios y Subvenciones, y Prestaciones y Subsidios	41,427,137	0
Participaciones, Asignaciones, Comisiones, Incentivos, Beneficios de la Cooperación Fiscal y Percepciones de Aportaciones, Transferencias, Asignaciones, Subsidios y Subvenciones y Prestaciones y Subsidios	41,427,137	0
Otros Ingresos y Beneficios	16,000	0
Ingresos Financieros	16,000	0
Incentivos por Atención al Turista	0	0
Distribución del Excedente de Ejercicios con Rendimiento Positivo y Obsolescencia	0	0
Distribución del Excedente de Ejercicios	0	0
Otros Ingresos y Beneficios	16,000	0
Total Ingresos y Otros Beneficios	49,334,828	8
GASTOS Y OTRAS PERDIDAS		
Gastos de Mantenimiento	38,822,888	0
Servicios Personales	34,361,126	0
Materiales y Consumibles	7,890,044	0
Servicios Contratos	4,171,717	0
Transferencias, Asignaciones, Subsidios y Otros Ayudos	6,885,868	0
Transferencias a Entidades y Asignaciones a Sector Público	0	0
Transferencias a Municipios del Sector Público	0	0
Subsidios y Subvenciones	6,885,868	0
Ayudas Sociales	0	0
Previdencia y Jubilaciones	0	0
Transferencias a la Federación, Estados y Contratos Adhesivos	0	0
Transferencias a la Seguridad Social	0	0
Operaciones	0	0
Transferencias al Externo	6,885,868	0
Participaciones y Aportaciones	8	0
Participaciones	8	0
Aportaciones	0	0
Comisiones	0	0
Ingresos, Comisiones y Otros Gastos de la Cuenta Pública	240,697	0
Ingresos de la Cuenta Pública	240,697	0
Comisiones de la Cuenta Pública	0	0
Gastos de la Cuenta Pública	0	0
Comisiones Financieras	0	0
Comisiones Financieras	0	0
Otros Gastos y Pérdidas Conservadoras	1,000,406	0
Comisiones, Desembolsos, Gastos, Incentivos y Asignaciones	1,000,406	0
Previsiones	0	0
Distribución de Ingresos	0	0
Ayudo por Incentivos de Colaboración por Transferencia, Prestaciones y Subsidios	0	0
Ayudo por Incentivos de Colaboración	0	0
Total Gastos y Otras Perdas	49,334,828	8
Saldo Inicial	3,722,929	0
Saldo Final	3,722,929	0
Saldo Inicial	46,611,900	0
Saldo Final	222,356	0



Analizados:

[Handwritten signature]

[Handwritten signature]

[Handwritten signature]

[Large handwritten signature]

[Handwritten signature]

Edwards

Luis Carreras



~ 1953 ~



Cuenta Pública 2022
MUNICIPIO DE TEPECHITLÁN
Estado de Variación en la Hacienda Pública
Del 1 de Enero al 31 de Diciembre de 2022
(Gifras en Pesos)

Concepto	Hacienda Pública / Patrimonio Contribuido	Hacienda Pública / Patrimonio Generado de Ejercicios Anteriores	Hacienda Pública / Patrimonio Generado del Ejercicio	Exceso o Insuficiencia en la Actualización de la Hacienda Pública / Patrimonio	TOTAL
Hacienda Pública Patrimonio Contribuido Neto de 2021	2,749,578				2,749,578
Aportaciones	0	0	0	0	0
Dotaciones de Capital	2,749,578	0	0	0	2,749,578
Actualización de la Hacienda Pública Patrimonio	0	0	0	0	0
Hacienda Pública Patrimonio Generado Neto de 2021		43,171,200	5,026,273		48,197,473
Resultados de Ejercicio (Ahorro/Desahorro)	0	0	5,026,273	0	5,026,273
Resultados de Ejercicios Anteriores	0	21,543,840	0	0	21,543,840
Reservas	0	0	0	0	0
Reservas	0	0	0	0	0
Rectificaciones de Resultados de Ejercicios Anteriores	0	21,543,840	0	0	21,543,840
Exceso o Insuficiencia en la Actualización de la Hacienda Pública Patrimonio Neto de 2021				0	0
Resultado por Pasivos Monetarios	0	0	0	0	0
Resultado por Pasivos no Monetarios	0	0	0	0	0
Hacienda Pública Patrimonio Neto Final de 2021	2,749,578	43,171,200	5,026,273	0	50,947,051
Cambios en la Hacienda Pública Patrimonio Contribuido Neto de 2022	0				0
Aportaciones	0	0	0	0	0
Dotaciones de Capital	0	0	0	0	0
Actualización de la Hacienda Pública Patrimonio	0	0	0	0	0
Variaciones de la Hacienda Pública Patrimonio Generado Neto de 2022		5,412,666	-5,348,829		64,038
Resultados de Ejercicio (Ahorro/Desahorro)	0	0	322,336	0	322,336
Resultados de Ejercicios Anteriores	0	5,412,666	5,026,273	0	10,438,944
Reservas	0	0	0	0	0
Reservas	0	0	0	0	0
Rectificaciones de Resultados de Ejercicios Anteriores	0	0	0	0	0
Cambios en el Exceso o Insuficiencia en la Actualización de la Hacienda Pública Patrimonio Neto de 2022				0	0
Resultado por Pasivos Monetarios	0	0	0	0	0
Resultado por Pasivos no Monetarios	0	0	0	0	0
Hacienda Pública Patrimonio Neto Final de 2022	2,749,578	48,583,867	-322,336	0	51,011,009



PRESIDENTA MUNICIPAL



TESORERA MUNICIPAL



SINDICATURA MUNICIPAL

Andrés B. S.

[Handwritten signature]

[Handwritten signature]

Eduardo [Handwritten signature]

[Handwritten signature]

[Handwritten signature]

Correa H.



~ 1954 ~



Cuenta Pública 2022
MUNICIPIO DE TEPECHITLÁN
Estado de Cambios en la Situación Financiera
Del 1 de Enero al 31 de Diciembre de 2022
(Cifras en Pesos)

ACTIVO	Cuentas por Cobrar	Cuentas por Pagar
ACTIVO CIRCULANTE	1,624,841	1,572,558
Cuentas por Cobrar	28,829	835,869
Depósitos y Equivalentes	0	635,000
Depósitos a Plazo (Depósitos Equivalentes a Largo Plazo)	25,602	0
Depósitos a Plazo (Banco o Servicios Financieros)	0	0
Impuestos	0	0
Anticipos	0	0
Excedente por Fideicomiso y Depósitos de Activos Circulantes	0	0
Otros Activos Circulantes	0	0
ACTIVO NO CIRCULANTE	1,788,018	936,690
Inversiones Plazo Largo Plazo	0	0
Depósitos a Plazo (Depósitos Equivalentes a Largo Plazo)	0	0
Bienes Inmuebles, Inmuebles a Largo Plazo y Construcciones en Proceso	751,512	0
Financiamientos	0	338,200
Acciones y Valores	0	0
Deposiciones, Depósitos y Anticipación de Activos de Bienes	1,036,496	0
Activos Diferidos	0	0
Excedente por Fideicomiso y Depósitos de Activos no Circulantes	0	0
Otros Activos no Circulantes	0	0
PASIVO	856,061	1,188,425
PASIVO CIRCULANTE	856,061	492,555
Cuentas por Pagar a Corto Plazo	856,061	492,555
Provisiones a Corto Plazo de la Cuenta Pública a Largo Plazo	0	0
Títulos y Valores a Corto Plazo	0	0
Financiamientos a Corto Plazo	0	0
Fondos y Bienes de Terceiros en Garantía y/o Administración a Corto Plazo	0	0
Provisiones a Corto Plazo	0	0
Otros Pasivos a Corto Plazo	0	0
PASIVO NO CIRCULANTE	0	695,870
Cuentas por Pagar a Largo Plazo	0	0
Documentos por Pagar a Largo Plazo	0	0
Depositos Públicos a Largo Plazo	0	0
Financiamientos a Largo Plazo	0	695,870
Fondos y Bienes de Terceiros en Garantía y/o Administración a Largo Plazo	0	0
Provisiones a Largo Plazo	0	0
MOBILIDAD PÚBLICA PATRIMONIO	5,412,866	5,348,029
Mobilidad Pública Patrimonio Contribuido	0	0
Aportaciones	0	0
Donaciones de Capital	0	0
Actualización de la Hacienda Pública Patrimonio	0	0
Mobilidad Pública Patrimonio Generado	5,412,866	5,348,029
Reservados del Fideicomiso (Módulo de Recursos)	0	5,348,029
Reservados de Ejercicios Anteriores	5,412,866	0
Reservas	0	0
Reservación	0	0
Reservaciones de Fondos de los Ejercicios Anteriores	0	0
Reservaciones de Fondos de los Ejercicios Anteriores	0	0
Reservaciones de Fondos de los Ejercicios Anteriores	0	0
Reservaciones de Fondos de los Ejercicios Anteriores	0	0

El presente documento es la Actualización de la Hacienda Pública Patrimonio

TEPECHITLÁN, MEXICO, A LOS [] DE [] DE 2022

TESORERÍA MUNICIPAL
TEPECHITLÁN

SINDICATURA MUNICIPAL
TEPECHITLÁN

[Handwritten Signature]
Luis Correa H.

[Handwritten Signature]
Eduardo

[Handwritten Signature]

[Handwritten Signature]

[Handwritten Signature]



~ 1955 ~



Tepechitlán GOBIERNO MUNICIPAL 2021 - 2024

Cuenta Pública 2022 MUNICIPIO DE TEPECHITLÁN Estado de Flujos de Efectivo Del 1 de Enero al 31 de Diciembre de 2022 (Cifras en Pesos)

Table with columns for 2022 and 2021. Rows include: Flujos de Efectivo de las Actividades de Operación (Origen, Impuestos, Cuotas, etc.), Flujos de Efectivo de las Actividades de Inversión (Origen, Bienes Inmuebles, etc.), and Flujos de Efectivo de las Actividades de Financiamiento (Origen, Endeudamiento, etc.).

TESORERÍA MUNICIPAL Tepechitlán

SINDICATURA Tepechitlán

Analisis

[Handwritten signature]

[Handwritten signature]

[Handwritten signature]

[Handwritten signature]

[Handwritten signature] Correo H. Eduardo R.



~ 1956 ~



Página: 0
Hoja de impresión: 5

SAACG.NET NOMBRE DEL ENTE PÚBLICO
ESTADO DE
NOTAS A LOS ESTADOS FINANCIEROS
AL 31 DE DICIEMBRE DE 2022

Con el propósito de dar cumplimiento a los artículos 46 y 47 de la Ley General de Contabilidad Gubernamental, los entes públicos deberán cumplir, antes de los estados financieros, con los requisitos de información establecidos en la presente Ley, para la elaboración de los estados financieros de mayor utilidad para los usuarios.

A continuación se presentan los datos de notas que acompañan a los estados, a saber:

- a) Notas de desglose
- b) Notas de memoria (cuando sea aplicable)
- c) Notas de posición administrativa

a) NOTAS DE DESGLOSE

1) NOTAS AL ESTADO DE SITUACIÓN FINANCIERA

Activo

• Efectivo y Equivalentes

1. Se informa acerca de los fondos con afectación específica, el tipo y monto de las mismas. Los recursos financieros se tienen a corto y largo plazo, separando aquellos que su vencimiento sea menor a 12 meses.

A continuación se relacionan las cuentas que integran el rubro de efectivo y equivalentes.

Concepto	2022	2021
BANCOS/TESORERÍA	\$ 1,942,649.27	\$ 1,300,983.42
INVERSIONES TEMPORALES (HASTA 3 MESES)	\$ 0.00	\$ 0.00
REHABILITACIÓN DE ESC. SEC. TEC.	\$ 0.00	\$ 0.00
Suma	1,942,649.27	1,300,983.42

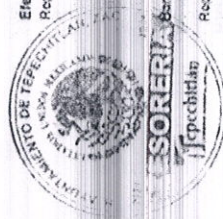

Efectivo

Representa el monto en dinero propiedad del ente público en caja y aquel que está a su cuidado y administración.

Concepto	Importe
BANCOS/ TESORERÍA	\$ 5,001.98
Suma	5,001.98

Bancos/Tesorería

Representa el monto de efectivo disponible propiedad de ENTENSTITUTO, en instituciones bancarias, su importe se integra por:

Banco	Importe
5498311-6 GASTO CORRIENTE	\$ 1,571,821.27
	\$ 0.00
	\$ 0.00
Suma	1,571,821.27

ELABORO

AUT1

[Handwritten signatures and stamps]

ELABORO

[Handwritten signature]

[Handwritten signature]

[Handwritten signature]

[Handwritten signature]

[Handwritten signature]



~ 1957 ~



Fecha de impresión: C

SAACCG.NET NOMBRE DEL ENTE PÚBLICO ESTADO DE NOTAS A LOS ESTADOS FINANCIEROS

Inversiones Temporales

Representa el monto de efectivo invertido por ENTE/INSTITUTO, el cual se efectúa a plazos que varían de inversión a la vez hasta 90 días, su importe se integra por

Table with columns: Banco, Importe, Suma. Values: \$ 00, \$ 00, \$ 00, \$ 00, \$ 00, \$ 00, \$ 00, \$ 00.

Fondos con Afectación Específica

Representan el monto de los fondos con afectación específica que deben financiar determinados gastos o actividades.

Table with columns: Banco, Importe, Suma. Values: \$ 00, \$ 00, \$ 00, \$ 00.

Derechos a recibir Efectivo y Equivalentes y Bienes o Servicios a Recibir

Por los recursos de contribución de la Federación, el monto que se acumula pendiente de cobrar y por recuperar de hasta cinco ejercicios anteriores, siempre se deberá considerar los montos sujetos a pagar por el año en curso por una actividad mayor a seis meses y a factibilidad de cobro.

Table with columns: Concepto, 2022, 2021. Rows: CUENTAS POR COBRAR A CORTO PLAZO (\$ 00, \$ 15,000.00), DEUDORES DIVERSOS POR COBRAR A CORTO PLAZO (\$ 00, \$ 00), OTROS DERECHOS A RECIBIR EFECTIVO O EQUIVALENTES A CORTO PLAZO (\$ 234.76, \$ 12,164.27), Suma (1244.76, 27164.27).

Las Cuentas por Cobrar a Corto Plazo se integran por

Table with columns: Concepto, 2022, 2022. Rows: CUENTAS POR COBRAR (\$ 15,000.00, 1), DEUDORES DIVERSOS (\$ 00, 0), Suma (15000).

Deudores Diversos por Cobrar a Corto Plazo

Representa el monto del los derechos de cobro a favor del ente público por gastos por comprobar, principalmente relacionados con vaneos

Otros Derechos a recibir Efectivo y Equivalentes a Corto Plazo



Handwritten signature

Large handwritten signature

Handwritten signature

Handwritten signature

Handwritten signature

Handwritten signature

Handwritten text: Carlos Gomez H



NOMBRE DEL ENTE PÚBLICO
ESTADO DE

NOTAS A LOS ESTADOS FINANCIEROS

Representar los derechos de cobro originados en el desarrollo de las actividades del ente público, de los cuales se espera recibir una contraprestación representada en recursos, bienes o servicios, en un plazo menor o igual a doce meses, no incluidos en las cuentas a ejercer.

2. Se autorizó de manera anticipada los derechos a recibir intereses y dividendos y demás o servicios a recibir por parte de compañías o instituciones que se acreditan dentro de instituciones financieras, participaciones y aportaciones de capital en una operación de venta de acciones por un monto de \$ 367 y mayor a \$ 367. Adicionalmente se informó de las características contractuales relevantes que se aplican a estas cuentas.

Bienes Disponibles para su Transformación o Consumo (Inventarios)

4. Se detallan como bienes disponibles para su transformación aquellos que se encuentran sujetos de acuerdo a la norma emitida para efectos de las cuentas a ejercer según el proceso de transformación y la realización de bienes. En la forma de inventario de estado de valuación aplicados a los inventarios, así como a continuación de la ubicación de la naturaleza de los bienes. Adicionalmente se detallan los métodos de valuación aplicados por concepto de inventario o estado.

5. De la cuenta Atenuar se informó sobre el método de valuación así como a continuación de su ubicación. Asimismo se informó de la información financiera por concepto de métodos de valuación.

Inversiones Financieras

6. De la cuenta Inversiones financieras: se detallaron los métodos de valuación de estos recursos agrupados por tipo y monto y características significativas que tengan o puedan tener alguna incidencia en el monto.

7. Se informó de las inversiones financieras de saldo de las participaciones y aportaciones de capital.

Bienes Muebles, Inmuebles e Intangibles

8. Se informó de manera agrupada por cuenta de todos de Bienes Muebles e Inmuebles e Intangibles el monto de la depreciación de estado y la acumulación de métodos de depreciación, tasas aplicadas y los criterios de aplicación de los mismos. Asimismo se informó de las características significativas de estos bienes que se encuentran en estado de depreciación.

9. Se informó de manera agrupada por cuenta de todos de Bienes Intangibles e Intangibles, su monto y naturaleza, amortización de estado, características de estado, tasas y métodos aplicados.

Bienes Inmuebles, Infraestructura y Construcciones en Proceso

Elaborado en Tepechitlán, Coahuila de Zaragoza, a 15 de mayo de 2024.

Concepto	2022	2021
TERRENOS	\$ 19,706,629.80	\$ 19,706,629.80
EDIFICIOS NO HABITACIONALES	\$ 10,464,448.00	\$ 10,464,448.00
BIENES INMUEBLES, INFRAESTRUCTURA Y CONSTRUCCIONES EN PROCESO	30,201,075.80	30,201,075.80

Bienes Muebles, Intangibles y Depreciaciones

Se integra de la siguiente manera:

Concepto	2022	2021
MOBILIARIO Y EQUIPO DE ADMINISTRACION	\$ 1,554,740.91	\$ 966,077.31

ELABORÓ

AUTÓ

[Handwritten signature]

[Handwritten signature]

Andrés Correa H.

[Handwritten signature]

[Handwritten signature]

[Handwritten signature]

Andrés C.



Fecha: 0
Hora de impresión: 0



NOMBRE DEL ENTE PÚBLICO
ESTADO DE
NOTAS A LOS ESTADOS FINANCIEROS

MOBILIARIO Y EQUIPO EDUCACIONAL Y RECREATIVO	\$ 47,607.29
EQUIPO E INSTRUMENTAL MEDICO Y DE LABORATORIO	\$ 78,919.01
VEHICULOS Y EQUIPO DE TRANSPORTE	\$ 10,608,121.99
EQUIPO DE DEFENSA Y SEGURIDAD	\$ 777,883.50
MAQUINARIA, OTROS EQUIPOS Y HERRAMIENTAS	\$ 3,827,476.81
COLECCIONES, OBRAS DE ARTE Y OBJETOS VALIOSOS	\$ 25,520.00
Subtotal BIENES-MUEBLES	\$ 6,990,293.21
SOFTWARE	63,976.40
Subtotal ACTIVOS INTANGIBLES	63,976.40
DEPRECIACIÓN ACUMULADA DE BIENES MUEBLES	660.63
DEPRECIACIÓN ACUMULADA DE BIENES MUEBLES	960.63
AMORTIZACIÓN ACUMULADA DE ACTIVO INTANGIBLES	3,310,753.02
AMORTIZACIÓN ACUMULADA DE ACTIVO INTANGIBLES	41,265.19
Subtotal DEPRECIACIÓN, DETERIORO Y AMORTIZACIÓN ACUM.	3,352,968.84
Suma	10,002,288.33
Suma	\$ 12,684,119.45

Activo Diferido

Se integra de la siguiente manera

Concepto	2022	2021
	\$ 0.00	\$ 0.00

• Estimaciones y Deterioros

10. Se informan los datos utilizados para la determinación de estimaciones por periodo, estimación de cuentas cobrables, estimación de inventarios, selección de activos biológicos y otros, así como los ajustes.

• Otros Activos

11. De las cuentas de otros activos se informan el monto por pagar por el pago de los intereses y los montos de otros activos que se encuentran en proceso de pago.

• Pasivo

12. Se informan los datos utilizados para la determinación de pasivos por pagar, así como los datos de los pasivos por pagar a largo plazo, así como los datos de los pasivos por pagar a corto plazo.

13. Se informan los datos utilizados para la determinación de pasivos por pagar a largo plazo, así como los datos de los pasivos por pagar a corto plazo.

14. Se informan los datos utilizados para la determinación de pasivos por pagar a largo plazo, así como los datos de los pasivos por pagar a corto plazo.

Concepto	2022	2021
PASIVO CIRCULANTE	\$ 1,870,007.74	\$ 1,517,601.38
PASIVO NO CIRCULANTE	\$ 3,027,407.60	\$ 2,979,276.52
Suma de Pasivo	4,172,563.34	4,496,877.90

ELABORO:

• Pasivo Circulante

4 / 22

AUT:

[Handwritten signatures and notes]

Edoardo B

Luis Gomez



SAACCG.NET NOMBRE DEL ENTE PÚBLICO ESTADO DE NOTAS A LOS ESTADOS FINANCIEROS

Destacar entre las principales partidas del Pasivo Circulante las siguientes.

Concepto	Importe
SERVICIOS PERSONALES POR PAGAR A CORTO PLAZO	\$ 2,166,605.45
INTERESES Y CONTRIBUCIONES POR PAGAR A CORTO PLAZO	\$ 501,502.04
INGRESOS POR CLASIFICAR	\$ 0.00
PROVEEDORES POR PAGAR A CORTO PLAZO	\$ 2,283.78
OTRAS CUENTAS POR PAGAR A CORTO PLAZO	\$ 0.00
Suma PASIVO CIRCULANTE	732,470.88

Pasivo No Circulante

Destacar entre las principales partidas del Pasivo No Circulante las siguientes.

Concepto	2022
PROVISIÓN PARA CONTINGENCIAS A LARGO PLAZO	\$ 0.00
Suma de Pasivos a Largo Plazo	0.00

II) NOTAS AL ESTADO DE ACTIVIDADES

Ingresos de Gestión

1. De los rubros de impuestos, cuotas y aportaciones de seguridad social, derechos de mejoras, derechos, productos, aprovechamientos y de ingresos por venta de bienes y prestación de servicios los cuales están autorizados por la rubrica del Cuentas por Cobrar de Ingresos...

Participaciones, Aportaciones, Convenios, Incentivos Derivados de la Colaboración Fiscal, Fondos Distintos de Aportaciones, Transferencias, Asignaciones, Subsidios y Subvenciones, y Penales y Jubilaciones

De los rubros de participaciones, aportaciones, convenios, incentivos derivados de la colaboración fiscal, fondos distintos de aportaciones, transferencias, asignaciones, subsidios y subvenciones, y pensiones y jubilaciones los cuales están autorizados por los rubros del Cuentas por Cobrar de Ingresos...

Concepto	Importe
FONDO ÚNICO	\$ 24,756,739.00
Subtotal PARTICIPACIONES	\$ 24,756,739.00
FONDO DE INFRAESTRUCTURA SOCIAL MUNICIPAL (FISM)	\$ 8,186,026.56
Subtotal APORTACIONES	\$ 8,186,026.56
Subtotal CONVENIOS	\$ 0.00
Subtotal INCENTIVOS DERIVADOS DE LA COLABORACIÓN FISCAL	\$ 0.00
Subtotal INCENTIVOS DERIVADOS DE LA COLABORACIÓN FISCAL	\$ 0.00
FONDOS DISTINTOS DE APORTACIONES	\$ 0.00

Handwritten signatures and names: Luis Correa H., Eduardo B.

Handwritten signatures and names: Elaboró, Autorizó





~ 1961 ~



NOMBRE DEL ENTE PÚBLICO

ESTADO DE

NOTAS A LOS ESTADOS FINANCIEROS

Subtotal TRANSFERENCIAS Y ASIGNACIONES	\$ 0.00
Subtotal TRANSFERENCIAS Y ASIGNACIONES	\$ 0.00
Subtotal SUBSIDIOS Y SUBVENCIÓNES	\$ 0.00
Subtotal PENSIONES Y JUBILACIONES	\$ 0.00

Otros Ingresos y Beneficio

3. De los rubros de Ingresos Financieros, Incremento por Variación de Inventarios, Disminución del Exceso de Estimaciones por Pérdida o Detencio u Obsolescencia, Disminución del Exceso de Provisiones, y de Otros Ingresos y Beneficios Varios, se informarán los montos totales y cualquier característica significativa.

Gastos y Otras Pérdidas:

1. Explicar aquellas cuerdas de gastos de funcionamiento, transferencias, subsidios, otras ayudas, participaciones y aportaciones, otros gastos y pérdidas extraordinarias, así como los ingresos y gastos extraordinarios, que en lo individual representen el 1% o más del total de los gastos.

Concepto	Importe
GASTOS DE FUNCIONAMIENTO	\$ 38,522,298.27
TRANSFERENCIAS, ASIGNACIONES, SUBSIDIOS Y OTRAS AYUDAS	\$ 0,000,000.00
PARTICIPACIONES Y APORTACIONES	\$ 0.00
INTERESES, COMISIONES Y OTROS GASTOS DE LA DEUDA PÚBLICA	\$ 240,000.00
OTROS GASTOS Y PÉRDIDAS EXTRAORDINARIAS	\$ 1,000,463.70
Suma de GASTOS Y OTRAS PÉRDIDAS	\$ 40,762,762.97

A su vez se presentan aquellos rubros que en forma individual representen el 8.0% o más del total de los gastos.



Concepto	Importe	%
REMUNERACIONES AL PERSONAL DE CARÁCTER PERMANENTE	\$ 15,366,302.14	34%
SERVICIOS PROFESIONALES, CIENTÍFICOS Y TÉCNICOS Y OTROS SERVICIOS	\$ 27,041.27	0%
SEGURIDAD SOCIAL	\$ 2,965,140.60	7%

III) NOTAS AL ESTADO DE VARIACIÓN EN LA HACIENDA PÚBLICA

1. Se informa de manera agregada acerca de las modificaciones al patrimonio contribuido por los regimenes y montos.

2. Se informa de manera agregada acerca de las modificaciones al patrimonio contribuido por los regimenes y montos.

En el periodo que se informa no hubo variaciones al Patrimonio Contribuido

[Handwritten signature]

[Handwritten signature]

[Handwritten signature]

Edoardo [Handwritten signature]

[Handwritten signature]

[Handwritten signature] Correo [Handwritten signature]



NOMBRE DEL ENTE PÚBLICO ESTADO DE

NOTAS A LOS ESTADOS FINANCIEROS

En el periodo que se informa el patrimonio generado, procedo de la recepción de las aportaciones ordinarias tanto por las entidades federativas y la Secretaría de Hacienda y Crédito Público, así como por la recepción de aportaciones extraordinarias tanto de entidades federativas y municipales

M) NOTAS AL ESTADO DE FLUJOS DE EFECTIVO

Efectivo y equivalentes

Presenta el análisis de los cambios del periodo actual (2021) y periodo anterior (2020) de Efectivo y Equivalentes al Efectivo, al Final del Ejercicio del Estado de Flujos de Efectivo, respectiva a:

Concepto	2022	2021
EFECTIVO	\$ 10,000.00	\$ 0.00
BANCOS Y TESORERÍA	\$ 1,547,349.27	\$ 0.00
BANCOS DEPENDENCIAS Y OTROS	\$ 0.00	\$ 0.00
INVERSIONES TEMPORALES (HASTA 3 ME)	\$ 0.00	\$ 0.00
REHABILITACION DE ESC. SEC. TEC	\$ 0.00	\$ 0.00
DEPOSITOS DE FONDOS DE TERCEROS E	\$ 0.00	\$ 0.00
REHABILITACION DE AUDITORIO ESC SEC	\$ 0.00	\$ 0.00
EFECTIVO Y EQUIVALENTES	1,557,349.27	0

Presenta el análisis de los cambios del periodo actual (2020) y periodo anterior (2019) de Efectivo y Equivalentes al Efectivo, al Final del Ejercicio del Estado de Flujos de Efectivo, respectiva a:

Concepto	2022	2021
Resultado del Ejercicio Ahorro		
Desahorro		
Movimientos de partidas (o rubros) que no afectan al efectivo		
Depreciación		
Amortización		
Incrementos en las provisiones		
Incremento en inversiones producidas por evaluación		
Garantías dadas en venta de bienes muebles, inmuebles e intangibles		
Incremento en cuentas por cobrar		
Flujos de Efectivo Netos de las Actividades de Operación		



Con copias impresas en las reuniones de rendición de cuentas al público que no afectan el patrimonio que se informa en el cuadro anterior, no se detallan y hacer como tratadas para efectos de flujo de efectivo para ELABORÓ: [Signature]

[Signature]

[Signature]

Luís Correa H.

[Signature]

[Signature]

[Signature]

[Signature]



~ 1963 ~



SAACCG.NET

NOMBRE DEL ENTE PÚBLICO ESTADO DE COAHUILA DE ZARAGOZA NOTAS A LOS ESTADOS FINANCIEROS

V) CONCLUSIÓN ENTRE LOS INGRESOS PRESUPUESTARIOS Y CONTABLES, ASÍ COMO ENTRE LOS EGRESOS PRESUPUESTARIOS Y LOS GASTOS CONTABLES

Fecha: 31/12/2021

La conciliación se presenta adjuntada a lo dispuesto por el Acuerdo por el que se emite el formato de conciliación entre los ingresos presupuestarios y contables, así como entre los egresos presupuestarios y los gastos contables.

b) NOTAS DE MEMORIA (CUENTAS DE ORDEN)

Las cuentas de orden se utilizan para registrar movimientos de valores que no afectan o modifican el balance del ente contable, sin embargo, su incorporación en libros es necesaria con fines de recordatorio contable de control y en general sobre los aspectos administrativos, o bien, para consignar sus derechos o responsabilidades contingentes que puedan o no presentarse en el futuro.

Las cuentas que se manejan para efectos de estas Notas son las siguientes:

Cuentas de Orden Contables y Presupuestarias:

Contables

Reservas

Emisión de obligaciones

Avalúes y garantías

Juicios

Contratos para Inversión Mediante Propósitos para Planchado del Servicio (CPI) y Subvenciones

Bienes, considerados o en camino



Concepto	Importe
VALORES	\$ 0.00
EMISIÓN DE OBLIGACIONES	\$ 0.00
AVALES Y GARANTÍAS	\$ 0.00
JUICIOS	\$ 0.00
INVERSIÓN MEDIANTE PROYECTOS PARA PRESTACIÓN DE SERVICIOS (CPI)	\$ 0.00
BENES EN CONCESIONADOS O EN CAMINO	\$ 0.00
CUENTAS DE ORDEN CONTABLES	\$ 0.00

Presupuestarias

Cuentas de ingreso

Cuentas de egreso

Se informa de manera detallada en las Notas a los Estados Financieros las cuentas de orden contables y cuentas de orden presupuestarias que aparecen en el presente documento.

SAACCG.NET

ELABORO

8 / 22

AUT:

[Handwritten signature]

[Handwritten signature]

[Handwritten signature]

[Handwritten signature]

Edardo [Handwritten signature]

[Handwritten signature]

mis Coma H.



14033 0
NOTA DE PRESENTACION

~ 1964 ~



SAACG.NET
NOMBRE DEL ENTE PÚBLICO
ESTADO DE
NOTAS A LOS ESTADOS FINANCIEROS

- 2. Punto de emisión de los depósitos, nómina, tasa y vencimiento
- 3. Los conceptos firmados de las autoridades por tipo de crédito
- 4. El avance que se registra en las cuentas de orden presupuestarias, previo al cierre presupuestario de cada periodo que se reporte

c) NOTAS DE GESTIÓN ADMINISTRATIVA

1. Introducción

Los Estados Financieros de los entes públicos, proveen de información financiera y de servicios seguros de la misma al Congreso y a los ciudadanos. El objetivo del presente documento es la presentación del contenido y de los aspectos económicos financieros más relevantes que influyen en las decisiones de inversión y que obedecen en su totalidad a la valoración de los estados financieros para la mejor comprensión de los mismos y sus particularidades.

De esta manera, se informa y explica la respuesta del gobierno a las condiciones relacionadas con la información financiera de cada periodo de gestión, además de señalar algunos puntos que pudieran afectar la toma de decisiones de inversionistas.

2. Panorama Económico y Financiero

Se informa sobre las principales condiciones económicas, financieras y de los recursos humanos y de los cuales influyen en la toma de decisiones de la administración, tanto a nivel local como estatal.

3. Autonomía e Historia

Se informa sobre:

- 1. Fecha de creación del ente
- 2. Principales cambios en su estructura

4. Organización y Objeto Social

Se informa sobre:

- 1. Objeto social
- 2. Principales actividades
- 3. Ejercicio fiscal
- 4. Régimen jurídico

Consideraciones técnicas de estos reportes de los estados financieros que obedecen a su naturaleza, estructura organizacional, índole, fundamentos técnicos y análisis de los mismos en funcionamiento.

5. Bases de Preparación de los Estados Financieros

Se informa sobre:

- 1. Se ha observado el número de errores por el COA y en disposiciones legales aplicables.
- 2. La información utilizada para el reconocimiento, valuación y movimiento de los activos netos de la información financiera del ente se basa en los datos de medición utilizados para la elaboración de los estados financieros, por ejemplo, costo histórico, valor razonable, valor de recuperación o costo en otro método, empleado y los errores en elaboración de los mismos.

ELABORO

[Handwritten signature]

[Handwritten signature]

Edoardo H. Correa H.

[Handwritten signature]

[Handwritten signature]

[Handwritten signature]

[Handwritten signature]





~ 1965 ~



NOMBRE DEL ENTE PÚBLICO
ESTADO DE
NOTAS A LOS ESTADOS FINANCIEROS

Fecha: 0
Número de página: 0

- 5. **Restricciones de liquidez**
El Estado de Coahuila de Zaragoza, a través de sus dependencias, no tiene restricciones de liquidez que afecten su capacidad para cumplir con sus obligaciones financieras.
- 6. **Activos y pasivos contingentes**
El Estado de Coahuila de Zaragoza, a través de sus dependencias, no tiene activos y pasivos contingentes que afecten su capacidad para cumplir con sus obligaciones financieras.
- 7. **Activos y pasivos contingentes**
El Estado de Coahuila de Zaragoza, a través de sus dependencias, no tiene activos y pasivos contingentes que afecten su capacidad para cumplir con sus obligaciones financieras.

6. Políticas de Contabilidad Significativas

- 1. **Actualización de información**
El Estado de Coahuila de Zaragoza, a través de sus dependencias, actualiza la información financiera y contable de acuerdo con las normas de contabilidad aplicables.
- 2. **Medios de valuación**
El Estado de Coahuila de Zaragoza, a través de sus dependencias, utiliza los medios de valuación más apropiados para determinar el valor razonable de los activos y pasivos.
- 3. **Reserva de depreciación**
El Estado de Coahuila de Zaragoza, a través de sus dependencias, establece una reserva de depreciación para los activos fijos.
- 4. **Reserva de depreciación**
El Estado de Coahuila de Zaragoza, a través de sus dependencias, establece una reserva de depreciación para los activos fijos.
- 5. **Reserva de depreciación**
El Estado de Coahuila de Zaragoza, a través de sus dependencias, establece una reserva de depreciación para los activos fijos.
- 6. **Reserva de depreciación**
El Estado de Coahuila de Zaragoza, a través de sus dependencias, establece una reserva de depreciación para los activos fijos.
- 7. **Reserva de depreciación**
El Estado de Coahuila de Zaragoza, a través de sus dependencias, establece una reserva de depreciación para los activos fijos.

7. Posición en Moneda Extranjera y Protección por Riesgo Cambiario

- 1. **Activos en moneda extranjera**
El Estado de Coahuila de Zaragoza, a través de sus dependencias, no tiene activos en moneda extranjera.
- 2. **Pasivos en moneda extranjera**
El Estado de Coahuila de Zaragoza, a través de sus dependencias, no tiene pasivos en moneda extranjera.
- 3. **Activos en moneda extranjera**
El Estado de Coahuila de Zaragoza, a través de sus dependencias, no tiene activos en moneda extranjera.
- 4. **Pasivos en moneda extranjera**
El Estado de Coahuila de Zaragoza, a través de sus dependencias, no tiene pasivos en moneda extranjera.
- 5. **Activos en moneda extranjera**
El Estado de Coahuila de Zaragoza, a través de sus dependencias, no tiene activos en moneda extranjera.
- 6. **Pasivos en moneda extranjera**
El Estado de Coahuila de Zaragoza, a través de sus dependencias, no tiene pasivos en moneda extranjera.
- 7. **Activos en moneda extranjera**
El Estado de Coahuila de Zaragoza, a través de sus dependencias, no tiene activos en moneda extranjera.
- 8. **Pasivos en moneda extranjera**
El Estado de Coahuila de Zaragoza, a través de sus dependencias, no tiene pasivos en moneda extranjera.

Reporte Analítico del Activo

- 1. **Activos en moneda extranjera**
El Estado de Coahuila de Zaragoza, a través de sus dependencias, no tiene activos en moneda extranjera.
- 2. **Pasivos en moneda extranjera**
El Estado de Coahuila de Zaragoza, a través de sus dependencias, no tiene pasivos en moneda extranjera.
- 3. **Activos en moneda extranjera**
El Estado de Coahuila de Zaragoza, a través de sus dependencias, no tiene activos en moneda extranjera.
- 4. **Pasivos en moneda extranjera**
El Estado de Coahuila de Zaragoza, a través de sus dependencias, no tiene pasivos en moneda extranjera.
- 5. **Activos en moneda extranjera**
El Estado de Coahuila de Zaragoza, a través de sus dependencias, no tiene activos en moneda extranjera.
- 6. **Pasivos en moneda extranjera**
El Estado de Coahuila de Zaragoza, a través de sus dependencias, no tiene pasivos en moneda extranjera.
- 7. **Activos en moneda extranjera**
El Estado de Coahuila de Zaragoza, a través de sus dependencias, no tiene activos en moneda extranjera.
- 8. **Pasivos en moneda extranjera**
El Estado de Coahuila de Zaragoza, a través de sus dependencias, no tiene pasivos en moneda extranjera.



Eduardo B.

Luis Concha H.

AUT.



~ 1966 ~



Fecha 0
hora de impresión 3

SAACG.NET NOMBRE DEL ENTE PÚBLICO ESTADO DE NOTAS A LOS ESTADOS FINANCIEROS

- 1. Descripción de la naturaleza del valor de inventarios financieros neto
- 2. Descomposición de activos no corrientes en valores corrientes
- 3. Administración de activos, clasificación de los activos de mayor y menor liquidez
- 4. Activos netos, se deben incluir las modificaciones de los períodos reportados en el activo en su totalidad
- 5. Ingresos en efectivo
- 6. Patrimonio de Organismos descentralizados de Control Financiero indirecto
- 7. Ingresos en efectivo de participaciones minoritarias
- 8. Ingresos en efectivo de participaciones minoritarias
- 9. Patrimonio de Organismos descentralizados de Control Financiero indirecto

9. Fiduciarismos, Mandatos y Analógicos

- 10. Se deberá informar:
 - a) Por tipo administrativo que los reportó
 - b) El monto de mayor monto de disponibilidad, reservaciones, aparcamientos, etc.

10. Reporte de la Recaudación

- a) Análisis del comportamiento de la recaudación correspondiente al ente público o cualquier tipo de ingresos de forma separada las empresas locales de los municipios
- b) Proyección de la recaudación e ingresos en el mediano plazo

11. Información sobre la Deuda y el Reporte Analítico de la Deuda

- a) Utilizar al menos los siguientes indicadores de deuda respecto a PIB y deuda respecto a la recaudación tomada, como mínimo un período igual o mayor a 3 años
- b) Información de manera agregada por tipo de valor gubernamental o municipal, considerando: tasa, período de vencimiento, otros datos de la deuda

12. Calificaciones otorgadas

Indicar tanto del ente público como cualquier transacción realizada que haya sido evaluada por una calificación externa

13. Proceso de Mejora

- 1. Plan de mejora
- 2. Principales Fortalezas de la OIG
- 3. Principales debilidades de la OIG

14. Información por Segmentos

Cuando se considere necesario se podrá revelar información financiera de manera agregada respecto a la actividad de las actividades y operaciones que realicen los entes públicos, la que a su vez proporcione información sobre los diferentes segmentos operativos de los productos o servicios que surgen de las actividades de los entes públicos, como un todo y por segmento

ELABORO

11/22

AUT

[Handwritten signature]

[Handwritten signature]

Miguel Correa H.

Eduardo P.

[Handwritten signature]

[Handwritten signature]

[Handwritten signature]

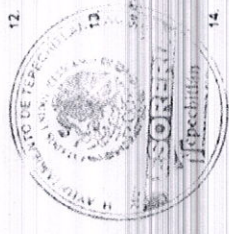



~ 1967 ~



SAACCG.NET

NOMBRE DEL ENTE PÚBLICO
ESTADO DE
NOTAS A LOS ESTADOS FINANCIEROS

Fecha: 0
Número de Emisión: 0

El ente público informa el efecto de sus estados financieros de acuerdo hechos durante el periodo contable al que informa, sin proporcionar mayor evidencia sobre eventos que lo afectan significativamente y que no se observaron al final del periodo.

16. Partes Relacionadas

Se debe establecer por escrito que no existen partes relacionadas que pudieran ejercer influencia significativa sobre la forma de preparación financiera y contable.

17. Responsabilidad Sobre la Presentación Razonable de la Información Contable

La información contable deberá estar firmada en cada página de la misma e incluir el nombre y cargo de quien declara, bajo protesta de decir verdad, declarar que los estados financieros y sus anexos son razonablemente correctos y ser responsable de la información contable correspondiente.

Bajo protesta de decir verdad declaro que los Estados Financieros y sus notas son razonablemente correctos y son responsabilidad del emisor.



[Handwritten signature]

[Handwritten signature]

ELABORÓ

12 / 22

[Handwritten signature]

[Handwritten signature]

[Handwritten signature]

[Handwritten signature]

[Handwritten signature]

[Handwritten signature]

[Handwritten signature]

[Handwritten signature]



~ 1968 ~



Cuenta Pública 2022 MUNICIPIO DE TEPECHITLÁN Estado Analítico del Activo Del 1 de Enero al 31 de Diciembre de 2022 (Cifras en Pesos)

Concepto	\$ Millos	Cargos de Período	Activos del Período	Saldo Final	Y saldo del E.
ACTIVO	56,436,979	106,441,854	106,384,241	56,183,593	-552,807
Activo Circulante	1,803,127	102,271,179	101,681,434	2,111,867	609,739
Efectivo y Equivalentes	1,319,983	57,004,041	57,308,373	1,987,651	635,668
Derechos a Recibir Efectivos Equivalentes	185,144	50,267,132	50,293,050	195,216	-25,939
Derechos a Recibir Bienes o Servicios	0	0	0	0	0
Inventarios	0	0	0	0	0
Atenciones	0	0	0	0	0
Estimación por Pérdida o Deterioro de Activos Circulantes	0	0	0	0	0
Otros Activos Circulantes	0	0	0	0	0
Activo No Circulante	53,833,852	3,870,681	4,732,807	53,071,726	-862,126
Inversiones Financieras a Largo Plazo	0	0	0	0	0
Derechos a Recibir Efectivo o Equivalentes a Largo Plazo	0	0	0	0	0
Bienes Inmuebles, Infraestructura y Construcciones en Proceso	49,218,267	2,933,792	3,732,323	39,486,436	-788,532
Bienes Muebles	15,641,394	936,890	0	16,578,283	936,890
Activos Intangibles	63,576	0	0	63,576	0
Depreciación, Deterioro y Amortización Acumulada de Bienes	-2,367,485	0	1,000,454	-3,367,939	-1,000,484
Activos Deteriorados	0	0	0	0	0
Estimación por Pérdida o Deterioro de Activos no Circulantes	0	0	0	0	0
Otros Activos no Circulantes	0	0	0	0	0

Los datos de esta cuenta pública se elaboraron en base a los datos de los Estados financieros y sus notas, son razonablemente correctos y son responsabilidad del emisor



ORA. EN. C. GUERRA PATRICIA VAVA SERRANO PRESIDENTA MUNICIPAL



SINDICO MUNICIPAL



C. D. IVA PATRICIA VAVA SERRANO TESORERA MUNICIPAL

Handwritten signatures and notes at the bottom of the page, including names like 'Luis Correa H.' and 'Edgar'.



~ 1969 ~



MUNICIPIO DE TEPECHITLÁN ZACATECAS Reporte Analítico del Pasivo Del 01/ene./2022 al 31/dic./2022

Fecha y 29/abr/2023 No. de mecan. 0143 p. n.

Dir. Superior de Hacienda, Auditoría y Finanzas

Table with columns: Cuenta Contable, Saldo Inicial, Cargos del periodo, Abonos del periodo, Saldo Final, Flujo del periodo. Rows include PASIVO, PASIVO CIRCULANTE, CUENTAS POR PAGAR A CORTO PLAZO, and various employee and contractor accounts.

Handwritten signatures and stamps at the bottom of the page, including names like 'Andrés...', 'Eduardo...', and 'Luis Concepción'.



~ 1970 ~



MUNICIPIO DE TEPECHITLÁN ZACATECAS Reporte Analítico del Pasivo Del 01/ene./2022 al 31/dic./2022

Fecha y hora de impresión: 01/13 p. m. 21/12/2023

Table with columns: Cuenta Contable, Saldo Inicial, Cargos del periodo, Abonos del periodo, Saldo Final, Flujo del Periodo. Rows include various entities like MARIA MARTHA VOYTIAMAS, NICEFORD CONDE FRANCISCO, etc.

[Handwritten signature]

[Handwritten signature]

[Handwritten signature]

[Handwritten signature]

[Handwritten signature]

[Handwritten signature]

[Handwritten signature]



~ 1971 ~



MUNICIPIO DE TEPECHITLÁN ZACATECAS Reporte Analítico del Pasivo Del 01/ene./2022 al 31/dic./2022

Fecha: 23/feb/2023 No. de Impresión: 101439.m

Dr. Eduardo

Dr. Eduardo

Table with columns: Cuenta Contable, Saldo Inicial, Cargos del periodo, Abonos del periodo, Saldo Final, Flujo del Periodo. Rows list various accounts and individuals like ROCELO GARCIA TORRES, ALEJANDRO ROMERO MIRAMONTES, etc.

Handwritten signature

Handwritten signature

Handwritten signature

Handwritten signature

Handwritten signature

Eduardo

Handwritten signature

Handwritten signature



~ 1972 ~



MUNICIPIO DE TEPECHITLÁN ZACATECAS Reporte Analítico del Pasivo Del 01/ene./2022 al 31/dic./2022



FECHA: 30/ene./2023 hora de impresión: 01:41 p.m.

Table with columns: Cuenta Contable, Saldo Inicial, Cargos del periodo, Abonos del periodo, Saldo Final, Flujo del Periodo. Rows list various suppliers and their financial data.

Handwritten signatures and names: Luis Correa H., David, and others.



~ 1974 ~



MUNICIPIO DE TEPECHITLÁN ZACATECAS

Reporte Analítico del Pasivo Del 01/ene./2022 al 31/dic./2022

Fecha y hora de impresión: 23/feb/2023 01:43 p. m.



Libro: Suplemento Reporte Analítico del Pasivo

Cuenta Contable	Saldo Inicial	Cargos del periodo	Abonos del periodo	Saldo Final	Flujo del Periodo
Deudas por Adquisición de Bienes y Contratación de Servicios por Pagar a CP	\$0.00	\$11,756.31	\$11,756.21	\$0.10	\$0.00
CPSE	\$0.00	\$8,011.14	\$8,011.14	\$0.00	\$0.00
Deudas por Adquisición de Bienes y Contratación de Servicios por Pagar a CP	\$0.00	\$1,987.07	\$1,987.07	\$0.00	\$0.00
Deudas por Adquisición de Bienes y Contratación de Servicios por Pagar a CP	\$0.00	\$2,245.75	\$2,245.75	\$0.00	\$0.00
Deudas por Adquisición de Bienes y Contratación de Servicios por Pagar a CP	\$0.00	\$6,892.15	\$6,892.15	\$0.00	\$0.00
Deudas por Adquisición de Bienes y Contratación de Servicios por Pagar a CP	\$0.00	\$31,480.38	\$31,480.38	\$0.00	\$0.00
Deudas por Adquisición de Bienes y Contratación de Servicios por Pagar a CP	\$0.00	\$13,113.90	\$13,113.90	\$0.00	\$0.00
Deudas por Adquisición de Bienes y Contratación de Servicios por Pagar a CP	\$0.00	\$772,879.50	\$772,879.50	\$0.00	\$0.00
Deudas por Adquisición de Bienes y Contratación de Servicios por Pagar a CP	\$0.00	\$13,129.72	\$13,129.72	\$0.00	\$0.00
Deudas por Adquisición de Bienes y Contratación de Servicios por Pagar a CP	\$0.00	\$7,274.00	\$7,274.00	\$0.00	\$0.00
Deudas por Adquisición de Bienes y Contratación de Servicios por Pagar a CP	\$0.00	\$379.90	\$379.90	\$0.00	\$0.00
Deudas por Adquisición de Bienes y Contratación de Servicios por ARRENDAMIENTO DE TERRENOS	\$0.00	\$3,785.00	\$3,785.00	\$0.00	\$0.00
Deudas por Adquisición de Bienes y Contratación de Servicios por ARRENDAMIENTO DE BARRIOS Y LOCALES	\$0.00	\$24,000.00	\$24,000.00	\$0.00	\$0.00
Deudas por Adquisición de Bienes y Contratación de Servicios por Pagar a CP	\$0.00	\$54,818.85	\$54,818.85	\$0.00	\$0.00
Deudas por Adquisición de Bienes y Contratación de Servicios por Pagar a CP	\$0.00	\$2,900.00	\$2,900.00	\$0.00	\$0.00
Deudas por Adquisición de Bienes y Contratación de Servicios por Pagar a CP	\$0.00	\$103,302.28	\$103,302.28	\$0.00	\$0.00
Deudas por Adquisición de Bienes y Contratación de Servicios por Pagar a CP	\$0.00	\$172,160.36	\$172,160.36	\$0.00	\$0.00
Deudas por Adquisición de Bienes y Contratación de Servicios por Pagar a CP	\$0.00	\$7,972.00	\$7,972.00	\$0.00	\$0.00
Deudas por Adquisición de Bienes y Contratación de Servicios por Pagar a CP	\$0.00	\$551.00	\$551.00	\$0.00	\$0.00
Deudas por Adquisición de Bienes Inmuebles, Muebles e Intangibles por Pagar a CP	\$5,170.02	\$62,865.89	\$68,035.90	\$6,071	\$1,770.01
MARIA MARTHA MOTA LAMAS	\$0.00	\$4,209.58	\$4,209.58	\$0.00	\$0.00
PEDRO LUNA SERRANO	\$0.00	\$58,633.00	\$58,633.00	\$0.00	\$0.00
IBERO NAVA DELGADO	\$0.01	\$41,312.71	\$41,312.72	\$0.00	\$0.01
YOLANDA GARCÍA SALINAS	\$0.00	\$8,433.50	\$8,433.50	\$0.00	\$0.00
GABRIELA AMBUE ZALANA	\$0.00	\$29,000.00	\$29,000.00	\$0.00	\$0.00
MARIA DE LOS ANGELES GARCIA VEDE LIN	\$5,170.00	\$5,700.00	\$10,870.00	\$0.00	\$5,700.00
JOSEFINA CAMPOS MARQUEZ	\$0.00	\$25,164.95	\$25,164.95	\$0.00	\$0.00
LUIS ALONSO MARTINEZ LOPEZ	\$0.00	\$69,903.60	\$69,903.60	\$0.00	\$0.00
JULIA EUGENIA RIBLES MARTINEZ	\$0.01	\$0.00	\$0.00	\$0.01	\$0.00
FRANZ LOPEZ WALL	\$0.00	\$497,000.00	\$497,000.00	\$0.00	\$0.00

Handwritten signature: Luis Correa H. Edwards

Handwritten signature

Handwritten signature

Handwritten signature

Handwritten signature



~ 1975 ~



MUNICIPIO DE TEPECHITLÁN ZACATECAS Reporte Analítico del Pasivo Del 01/ene./2022 al 31/dic./2022

Table with columns: Cuenta Contable, Saldo Inicial, Cargos del periodo, Abonos del periodo, Saldo Final, Flujo del Periodo. Rows include various municipal accounts like 'PERO GONZALEZ FLORES', 'CONTRATISTAS POR OBRAS PUBLICAS', 'MATERIALES Y CONSTRUCCIONES', etc.

Handwritten signature

Handwritten signature

Handwritten signature

Handwritten signature

Handwritten signature

Handwritten signature and name: Luis Gomez M., Eduardo B.



~ 1976 ~



MUNICIPIO DE TEPECHITLÁN ZACATECAS

Reporte Analítico del Pasivo Del 01/ene./2022 al 31/dic./2022

Fecha y 23/feb/2023 Hora de Impresión: 01:43 p. m.

Table with columns: Cuenta Contable, Saldo Inicial, Cargos del periodo, Abonos del periodo, Saldo Final, Flujo del Periodo. Rows include items like 'Cuenta Contable', 'SR AIRE CONDICIONADO', 'SR HONORARIOS', etc.

*Bajo protesta de decir verdad certifico que los Estados financieros aquí reflejados, son razonablemente correctos y son responsabilidad del emisor.

Official stamps and signatures. Includes 'PRESIDENCIA', 'SINDICATURA', and 'SINDICO MUNICIPAL' stamps. Signatures of 'DRA. ENEL GUERRERO ESCOBAR QUEZ GARCIA' and 'SINDICO MUNICIPAL' are present.

Handwritten signature at the top left.

Handwritten signature at the bottom left.

Handwritten signature 'Luis Correa H.' in the middle.

Handwritten signature at the bottom center.

Large handwritten signature on the right side.

Handwritten signature at the bottom right.



~ 1977 ~



MUNICIPIO DE TEPECHITLÁN
ZACATECAS

Balanza de Comprobación del 01/ene./2022 al 31/dic./2022
Cuentas con saldos y movimientos acumulados. (De la cuenta: 1000 a la 9999)

Fecha: 23/feb./2023
Nombre de Impresión: 02.02 p. m.

Mat. Cuenta	Nombre de la cuenta	SALDO ANTERIOR		MOVIMIENTOS		SALDO ACTUAL	
		DEUDOR	ACREEDOR	DEUDOR	ACREEDOR	DEUDOR	ACREEDOR
D 1111	EFEKTIVO	\$9,680.00	\$0.00	\$2.00	\$1.00	\$11,000.00	\$0.00
D 1122	BANCOS TESORERIA	\$1,750,870.40	\$0.00	\$52,000.00	\$5,365,170.34	\$1,347,640.79	\$0.00
D 1124	CUENTAS POR COBRAR A CORTO PLAZO	\$15,000.00	\$0.00	\$41,432,130.25	\$41,452,430.35	\$0.00	\$0.00
D 1125	INGRESOS POR RECUPERAR A CORTO PLAZO	\$0.00	\$0.00	\$7,697,010.68	\$7,697,010.68	\$0.00	\$0.00
D 1126	DEUDORES POR ANTICIPOS DE LA TESORERIA A CORTO PLAZO	\$19,999.99	\$0.00	\$4,960,824.30	\$4,960,824.30	\$20,000.00	\$0.00
D 1128	PRESTAMOS OTORGADOS A CORTO PLAZO	\$117,200.78	\$0.00	\$6,900,936.00	\$6,900,936.00	\$117,200.78	\$0.00
D 1129	OTROS DERECHOS A RECIBIR EFECTIVO O EQUIVALENTES A CORTO PLAZO	\$12,164.27	\$0.00	\$0.00	\$16,152.76	\$11,988.49	\$0.00
D 1201	TERRENOS	\$1,176,029.80	\$0.00	\$0.00	\$0.00	\$1,176,029.80	\$0.00
D 1203	EDIFICIOS NO HABITACIONALES	\$10,484,848.00	\$0.00	\$0.00	\$0.00	\$10,484,848.00	\$0.00
D 1205	CONSTRUCCIONES EN PROCESO EN BIENES DE DOMINIO PUBLICO	\$3,405,138.72	\$0.00	\$2,000,791.54	\$0,732,320.43	\$3,677,209.83	\$0.00
D 1206	CONSTRUCCIONES EN PROCESO EN BIENES PROPIOS	\$272,755.36	\$0.00	\$0.00	\$0.00	\$272,755.36	\$0.00
D 1241	MOBILIARIO Y EQUIPO DE ADMINISTRACION	\$398,877.31	\$0.00	\$1,280,668.60	\$0.00	\$1,084,708.91	\$0.00
D 1242	MOBILIARIO Y EQUIPO EDUCACIONAL Y RECREATIVO	\$417,607.00	\$0.00	\$0.00	\$0.00	\$417,607.00	\$0.00
D 1243	EQUIPO E INSTRUMENTAL MEDICO Y DE LABORATORIO	\$78,898.01	\$0.00	\$0.00	\$0.00	\$78,898.01	\$0.00
D 1244	VEHICULOS Y EQUIPO DE TRANSPORTE	\$10,115,721.86	\$0.00	\$441,400.00	\$0.00	\$10,557,121.86	\$0.00
D 1245	EQUIPO DE DEFENSA Y SEGURIDAD	\$758,125.10	\$0.00	\$39,716.00	\$0.00	\$797,841.10	\$0.00
D 1246	MAQUINARIA, OTROS EQUIPOS Y HERRAMIENTAS	\$3,990,329.80	\$0.00	\$287,102.68	\$0.00	\$4,277,432.48	\$0.00
D 1247	COLECCIONES, OBRAS DE ARTE Y OBJETOS VALIOSOS	\$5,326.00	\$0.00	\$0.00	\$0.00	\$5,326.00	\$0.00
D 1251	SOFTWARE	\$51,978.40	\$0.00	\$0.00	\$0.00	\$51,978.40	\$0.00
A 1283	DEPRECIACION ACUMULADA DE BIENES INMUEBLES	\$0.00	\$800.83	\$0.00	\$0.00	\$0.00	\$800.83
A 1285	DEPRECIACION ACUMULADA DE BIENES MUEBLES	\$0.00	\$2,022,262.27	\$0.00	\$1,000,470.00	\$0.00	\$3,022,732.27
A 2111	AMORTIZACION ACUMULADA DE ACTIVOS INTANGIBLES	\$0.00	\$47,251.45	\$0.00	\$12.14	\$0.00	\$47,263.59
A 2112	SERVICIOS PERSONALES POR PAGAR A CORTO PLAZO	\$0.00	\$24,799.30	\$2,297,150.65	\$5,355,116.14	\$0.00	\$8,272,055.99
A 2113	PROVISIONES POR PAGAR A CORTO PLAZO	\$0.00	\$0,000.00	\$14,681,500.04	\$14,681,500.00	\$0.00	\$0,000.00
A 2115	CONTRATOS POR OBRAS PUBLICAS POR PAGAR A CORTO PLAZO	\$0.00	\$0,000.00	\$1,677,730.78	\$0,000,000.00	\$0.00	\$1,677,730.78
A 2116	TRANSFERENCIAS OTORGADAS POR PAGAR A CORTO PLAZO	\$0.00	\$988.28	\$5,843,301.68	\$0,000,000.00	\$0.00	\$5,843,301.68
A 2117	INTERESES, COMISIONES Y OTROS GASTOS DE LA DEUDA PUBLICA POR PAGAR A CORTO PLAZO	\$0.00	\$0.00	\$40,296.81	\$40,296.81	\$0.00	\$0.00
A 2118	RETEENCIONES Y CONTRIBUCIONES POR PAGAR A CORTO PLAZO	\$0.00	\$2,465,031.00	\$3,444,776.62	\$0,000,000.00	\$0.00	\$5,909,807.62
A 2121	DOCUMENTOS COMERCIALES POR PAGAR A CORTO PLAZO	\$0.00	\$27,340.78	\$70,000.00	\$1,400,000.00	\$0.00	\$1,707,340.78
A 2233	PRESTAMOS DE LA DEUDA PUBLICA INTERNA POR PAGAR A LARGO PLAZO	\$0.00	\$9,700,250.57	\$0,000,000.00	\$0.00	\$0.00	\$9,700,250.57
A 3120	DONACIONES DE CAPITAL	\$0.00	\$3,740,272.95	\$0.00	\$0.00	\$0.00	\$3,740,272.95
A 3200	RESULTADOS DEL EJERCICIO ANTERIOR DE DOMINIO	\$0.00	\$0,000,000.00	\$0,000,000.00	\$0.00	\$0.00	\$0.00
A 3201	RESULTADOS DE EJERCICIOS ANTERIORES	\$0.00	\$21,533,300.16	\$10,993.92	\$5,473,570.72	\$0.00	\$27,017,864.80
A 3251	CAMBIOS EN POLITICAS CONTABLES	\$0.00	\$33,000,000.00	\$0.00	\$0.00	\$0.00	\$33,000,000.00

[Handwritten signature]

[Handwritten signature]

[Handwritten signature]

[Handwritten signature]

[Handwritten signature]

[Handwritten signature]
Luis Carrera H.



~ 1978 ~

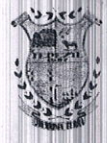

MUNICIPIO DE TEPECHITLÁN ZACATECAS

Balanza de Comprobación del 01/ene./2022 al 31/dic./2022 Cuentas con saldos y movimientos acumulados. (De la cuenta: 1000 a la 9999)

Fecha: 21/feb/2023 Hora de Impresión: 07:07 p.m.

Table with columns: Nat., Cuenta, Nombre de la cuenta, SALDO ANTERIOR (DEUDOR, ACREEDOR), MOVIMIENTOS (DEUDOR, ACREEDOR), SALDO ACTUAL (DEUDOR, ACREEDOR). Rows include categories like CAMBIOS POR ERRORES CONTABLES, IMPUESTOS SOBRE EL PATRIMONIO, ACCESORIOS DE IMPUESTOS, etc.

[Handwritten signature]

[Handwritten signature]

Edwards Luis Correa N.

[Handwritten signature]

[Handwritten signature]

[Handwritten signature]

[Handwritten signature]



~ 1979 ~



MUNICIPIO DE TEPECHITLÁN ZACATECAS

Balanza de Comprobación del 01/ene./2022 al 31/dic./2022 Cuentas con saldos y movimientos acumulado. (De la cuenta. 1000 a la 9999)

Fecha y 25/feb/2022 No. de Impresión 1 02 de p. m.



El Secretario Municipal

Table with columns: Nat. Cuenta, Nombre de la cuenta, SALDO ANTERIOR (DEUDOR, ACREDEDOR), MOVIMIENTOS (DEUDOR, ACREDEDOR), SALDO ACTUAL (DEUDOR, ACREDEDOR). Rows include various account types like SERVICIOS PROFESIONALES, SERVICIOS DE INSTALACION, etc.

Sumario

Summary table with columns: SALDO ANTERIOR, MOVIMIENTOS, SALDO ACTUAL. Rows include: 1000-9999, 1000-1000, 1000-1001, 1000-1002, 1000-1003, 1000-1004, 1000-1005, 1000-1006, 1000-1007, 1000-1008, 1000-1009, 1000-1010, 1000-1011, 1000-1012, 1000-1013, 1000-1014, 1000-1015, 1000-1016, 1000-1017, 1000-1018, 1000-1019, 1000-1020, 1000-1021, 1000-1022, 1000-1023, 1000-1024, 1000-1025, 1000-1026, 1000-1027, 1000-1028, 1000-1029, 1000-1030, 1000-1031, 1000-1032, 1000-1033, 1000-1034, 1000-1035, 1000-1036, 1000-1037, 1000-1038, 1000-1039, 1000-1040, 1000-1041, 1000-1042, 1000-1043, 1000-1044, 1000-1045, 1000-1046, 1000-1047, 1000-1048, 1000-1049, 1000-1050, 1000-1051, 1000-1052, 1000-1053, 1000-1054, 1000-1055, 1000-1056, 1000-1057, 1000-1058, 1000-1059, 1000-1060, 1000-1061, 1000-1062, 1000-1063, 1000-1064, 1000-1065, 1000-1066, 1000-1067, 1000-1068, 1000-1069, 1000-1070, 1000-1071, 1000-1072, 1000-1073, 1000-1074, 1000-1075, 1000-1076, 1000-1077, 1000-1078, 1000-1079, 1000-1080, 1000-1081, 1000-1082, 1000-1083, 1000-1084, 1000-1085, 1000-1086, 1000-1087, 1000-1088, 1000-1089, 1000-1090, 1000-1091, 1000-1092, 1000-1093, 1000-1094, 1000-1095, 1000-1096, 1000-1097, 1000-1098, 1000-1099, 1000-1100, 1000-1101, 1000-1102, 1000-1103, 1000-1104, 1000-1105, 1000-1106, 1000-1107, 1000-1108, 1000-1109, 1000-1110, 1000-1111, 1000-1112, 1000-1113, 1000-1114, 1000-1115, 1000-1116, 1000-1117, 1000-1118, 1000-1119, 1000-1120, 1000-1121, 1000-1122, 1000-1123, 1000-1124, 1000-1125, 1000-1126, 1000-1127, 1000-1128, 1000-1129, 1000-1130, 1000-1131, 1000-1132, 1000-1133, 1000-1134, 1000-1135, 1000-1136, 1000-1137, 1000-1138, 1000-1139, 1000-1140, 1000-1141, 1000-1142, 1000-1143, 1000-1144, 1000-1145, 1000-1146, 1000-1147, 1000-1148, 1000-1149, 1000-1150, 1000-1151, 1000-1152, 1000-1153, 1000-1154, 1000-1155, 1000-1156, 1000-1157, 1000-1158, 1000-1159, 1000-1160, 1000-1161, 1000-1162, 1000-1163, 1000-1164, 1000-1165, 1000-1166, 1000-1167, 1000-1168, 1000-1169, 1000-1170, 1000-1171, 1000-1172, 1000-1173, 1000-1174, 1000-1175, 1000-1176, 1000-1177, 1000-1178, 1000-1179, 1000-1180, 1000-1181, 1000-1182, 1000-1183, 1000-1184, 1000-1185, 1000-1186, 1000-1187, 1000-1188, 1000-1189, 1000-1190, 1000-1191, 1000-1192, 1000-1193, 1000-1194, 1000-1195, 1000-1196, 1000-1197, 1000-1198, 1000-1199, 1000-1200, 1000-1201, 1000-1202, 1000-1203, 1000-1204, 1000-1205, 1000-1206, 1000-1207, 1000-1208, 1000-1209, 1000-1210, 1000-1211, 1000-1212, 1000-1213, 1000-1214, 1000-1215, 1000-1216, 1000-1217, 1000-1218, 1000-1219, 1000-1220, 1000-1221, 1000-1222, 1000-1223, 1000-1224, 1000-1225, 1000-1226, 1000-1227, 1000-1228, 1000-1229, 1000-1230, 1000-1231, 1000-1232, 1000-1233, 1000-1234, 1000-1235, 1000-1236, 1000-1237, 1000-1238, 1000-1239, 1000-1240, 1000-1241, 1000-1242, 1000-1243, 1000-1244, 1000-1245, 1000-1246, 1000-1247, 1000-1248, 1000-1249, 1000-1250, 1000-1251, 1000-1252, 1000-1253, 1000-1254, 1000-1255, 1000-1256, 1000-1257, 1000-1258, 1000-1259, 1000-1260, 1000-1261, 1000-1262, 1000-1263, 1000-1264, 1000-1265, 1000-1266, 1000-1267, 1000-1268, 1000-1269, 1000-1270, 1000-1271, 1000-1272, 1000-1273, 1000-1274, 1000-1275, 1000-1276, 1000-1277, 1000-1278, 1000-1279, 1000-1280, 1000-1281, 1000-1282, 1000-1283, 1000-1284, 1000-1285, 1000-1286, 1000-1287, 1000-1288, 1000-1289, 1000-1290, 1000-1291, 1000-1292, 1000-1293, 1000-1294, 1000-1295, 1000-1296, 1000-1297, 1000-1298, 1000-1299, 1000-1300, 1000-1301, 1000-1302, 1000-1303, 1000-1304, 1000-1305, 1000-1306, 1000-1307, 1000-1308, 1000-1309, 1000-1310, 1000-1311, 1000-1312, 1000-1313, 1000-1314, 1000-1315, 1000-1316, 1000-1317, 1000-1318, 1000-1319, 1000-1320, 1000-1321, 1000-1322, 1000-1323, 1000-1324, 1000-1325, 1000-1326, 1000-1327, 1000-1328, 1000-1329, 1000-1330, 1000-1331, 1000-1332, 1000-1333, 1000-1334, 1000-1335, 1000-1336, 1000-1337, 1000-1338, 1000-1339, 1000-1340, 1000-1341, 1000-1342, 1000-1343, 1000-1344, 1000-1345, 1000-1346, 1000-1347, 1000-1348, 1000-1349, 1000-1350, 1000-1351, 1000-1352, 1000-1353, 1000-1354, 1000-1355, 1000-1356, 1000-1357, 1000-1358, 1000-1359, 1000-1360, 1000-1361, 1000-1362, 1000-1363, 1000-1364, 1000-1365, 1000-1366, 1000-1367, 1000-1368, 1000-1369, 1000-1370, 1000-1371, 1000-1372, 1000-1373, 1000-1374, 1000-1375, 1000-1376, 1000-1377, 1000-1378, 1000-1379, 1000-1380, 1000-1381, 1000-1382, 1000-1383, 1000-1384, 1000-1385, 1000-1386, 1000-1387, 1000-1388, 1000-1389, 1000-1390, 1000-1391, 1000-1392, 1000-1393, 1000-1394, 1000-1395, 1000-1396, 1000-1397, 1000-1398, 1000-1399, 1000-1400, 1000-1401, 1000-1402, 1000-1403, 1000-1404, 1000-1405, 1000-1406, 1000-1407, 1000-1408, 1000-1409, 1000-1410, 1000-1411, 1000-1412, 1000-1413, 1000-1414, 1000-1415, 1000-1416, 1000-1417, 1000-1418, 1000-1419, 1000-1420, 1000-1421, 1000-1422, 1000-1423, 1000-1424, 1000-1425, 1000-1426, 1000-1427, 1000-1428, 1000-1429, 1000-1430, 1000-1431, 1000-1432, 1000-1433, 1000-1434, 1000-1435, 1000-1436, 1000-1437, 1000-1438, 1000-1439, 1000-1440, 1000-1441, 1000-1442, 1000-1443, 1000-1444, 1000-1445, 1000-1446, 1000-1447, 1000-1448, 1000-1449, 1000-1450, 1000-1451, 1000-1452, 1000-1453, 1000-1454, 1000-1455, 1000-1456, 1000-1457, 1000-1458, 1000-1459, 1000-1460, 1000-1461, 1000-1462, 1000-1463, 1000-1464, 1000-1465, 1000-1466, 1000-1467, 1000-1468, 1000-1469, 1000-1470, 1000-1471, 1000-1472, 1000-1473, 1000-1474, 1000-1475, 1000-1476, 1000-1477, 1000-1478, 1000-1479, 1000-1480, 1000-1481, 1000-1482, 1000-1483, 1000-1484, 1000-1485, 1000-1486, 1000-1487, 1000-1488, 1000-1489, 1000-1490, 1000-1491, 1000-1492, 1000-1493, 1000-1494, 1000-1495, 1000-1496, 1000-1497, 1000-1498, 1000-1499, 1000-1500, 1000-1501, 1000-1502, 1000-1503, 1000-1504, 1000-1505, 1000-1506, 1000-1507, 1000-1508, 1000-1509, 1000-1510, 1000-1511, 1000-1512, 1000-1513, 1000-1514, 1000-1515, 1000-1516, 1000-1517, 1000-1518, 1000-1519, 1000-1520, 1000-1521, 1000-1522, 1000-1523, 1000-1524, 1000-1525, 1000-1526, 1000-1527, 1000-1528, 1000-1529, 1000-1530, 1000-1531, 1000-1532, 1000-1533, 1000-1534, 1000-1535, 1000-1536, 1000-1537, 1000-1538, 1000-1539, 1000-1540, 1000-1541, 1000-1542, 1000-1543, 1000-1544, 1000-1545, 1000-1546, 1000-1547, 1000-1548, 1000-1549, 1000-1550, 1000-1551, 1000-1552, 1000-1553, 1000-1554, 1000-1555, 1000-1556, 1000-1557, 1000-1558, 1000-1559, 1000-1560, 1000-1561, 1000-1562, 1000-1563, 1000-1564, 1000-1565, 1000-1566, 1000-1567, 1000-1568, 1000-1569, 1000-1570, 1000-1571, 1000-1572, 1000-1573, 1000-1574, 1000-1575, 1000-1576, 1000-1577, 1000-1578, 1000-1579, 1000-1580, 1000-1581, 1000-1582, 1000-1583, 1000-1584, 1000-1585, 1000-1586, 1000-1587, 1000-1588, 1000-1589, 1000-1590, 1000-1591, 1000-1592, 1000-1593, 1000-1594, 1000-1595, 1000-1596, 1000-1597, 1000-1598, 1000-1599, 1000-1600, 1000-1601, 1000-1602, 1000-1603, 1000-1604, 1000-1605, 1000-1606, 1000-1607, 1000-1608, 1000-1609, 1000-1610, 1000-1611, 1000-1612, 1000-1613, 1000-1614, 1000-1615, 1000-1616, 1000-1617, 1000-1618, 1000-1619, 1000-1620, 1000-1621, 1000-1622, 1000-1623, 1000-1624, 1000-1625, 1000-1626, 1000-1627, 1000-1628, 1000-1629, 1000-1630, 1000-1631, 1000-1632, 1000-1633, 1000-1634, 1000-1635, 1000-1636, 1000-1637, 1000-1638, 1000-1639, 1000-1640, 1000-1641, 1000-1642, 1000-1643, 1000-1644, 1000-1645, 1000-1646, 1000-1647, 1000-1648, 1000-1649, 1000-1650, 1000-1651, 1000-1652, 1000-1653, 1000-1654, 1000-1655, 1000-1656, 1000-1657, 1000-1658, 1000-1659, 1000-1660, 1000-1661, 1000-1662, 1000-1663, 1000-1664, 1000-1665, 1000-1666, 1000-1667, 1000-1668, 1000-1669, 1000-1670, 1000-1671, 1000-1672, 1000-1673, 1000-1674, 1000-1675, 1000-1676, 1000-1677, 1000-1678, 1000-1679, 1000-1680, 1000-1681, 1000-1682, 1000-1683, 1000-1684, 1000-1685, 1000-1686, 1000-1687, 1000-1688, 1000-1689, 1000-1690, 1000-1691, 1000-1692, 1000-1693, 1000-1694, 1000-1695, 1000-1696, 1000-1697, 1000-1698, 1000-1699, 1000-1700, 1000-1701, 1000-1702, 1000-1703, 1000-1704, 1000-1705, 1000-1706, 1000-1707, 1000-1708, 1000-1709, 1000-1710, 1000-1711, 1000-1712, 1000-1713, 1000-1714, 1000-1715, 1000-1716, 1000-1717, 1000-1718, 1000-1719, 1000-1720, 1000-1721, 1000-1722, 1000-1723, 1000-1724, 1000-1725, 1000-1726, 1000-1727, 1000-1728, 1000-1729, 1000-1730, 1000-1731, 1000-1732, 1000-1733, 1000-1734, 1000-1735, 1000-1736, 1000-1737, 1000-1738, 1000-1739, 1000-1740, 1000-1741, 1000-1742, 1000-1743, 1000-1744, 1000-1745, 1000-1746, 1000-1747, 1000-1748, 1000-1749, 1000-1750, 1000-1751, 1000-1752, 1000-1753, 1000-1754, 1000-1755, 1000-1756, 1000-1757, 1000-1758, 1000-1759, 1000-1760, 1000-1761, 1000-1762, 1000-1763, 1000-1764, 1000-1765, 1000-1766, 1000-1767, 1000-1768, 1000-1769, 1000-1770, 1000-1771, 1000-1772, 1000-1773, 1000-1774, 1000-1775, 1000-1776, 1000-1777, 1000-1778, 1000-1779, 1000-1780, 1000-1781, 1000-1782, 1000-1783, 1000-1784, 1000-1785, 1000-1786, 1000-1787, 1000-1788, 1000-1789, 1000-1790, 1000-1791, 1000-1792, 1000-1793, 1000-1794, 1000-1795, 1000-1796, 1000-1797, 1000-1798, 1000-1799, 1000-1800, 1000-1801, 1000-1802, 1000-1803, 1000-1804, 1000-1805, 1000-1806, 1000-1807, 1000-1808, 1000-1809, 1000-1810, 1000-1811, 1000-1812, 1000-1813, 1000-1814, 1000-1815, 1000-1816, 1000-1817, 1000-1818, 1000-1819, 1000-1820, 1000-1821, 1000-1822, 1000-1823, 1000-1824, 1000-1825, 1000-1826, 1000-1827, 1000-1828, 1000-1829, 1000-1830, 1000-1831, 1000-1832, 1000-1833, 1000-1834, 1000-1835, 1000-1836, 1000-1837, 1000-1838, 1000-1839, 1000-1840, 1000-1841, 1000-1842, 1000-1843, 1000-1844, 1000-1845, 1000-1846, 1000-1847, 1000-1848, 1000-1849, 1000-1850, 1000-1851, 1000-1852, 1000-1853, 1000-1854, 1000-1855, 1000-1856, 1000-1857, 1000-1858, 1000-1859, 1000-1860, 1000-1861, 1000-1862, 1000-1863, 1000-1864, 1000-1865, 1000-1866, 1000-1867, 1000-1868, 1000-1869, 1000-1870, 1000-1871, 1000-1872, 1000-1873, 1000-1874, 1000-1875, 1000-1876, 1000-1877, 1000-1878, 1000-1879, 1000-1880, 1000-1881, 1000-1882, 1000-1883, 1000-1884, 1000-1885, 1000-1886, 1000-1887, 1000-1888, 1000-1889, 1000-1890, 1000-1891, 1000-1892, 1000-1893, 1000-1894, 1000-1895, 1000-1896, 1000-1897, 1000-1898, 1000-1899, 1000-1900, 1000-1901, 1000-1902, 1000-1903, 1000-1904, 1000-1905, 1000-1906, 1000-1907, 1000-1908, 1000-1909, 1000-1910, 1000-1911, 1000-1912, 1000-1913, 1000-1914, 1000-1915, 1000-1916, 1000-1917, 1000-1918, 1000-1919, 1000-1920, 1000-1921, 1000-1922, 1000-1923, 1000-1924, 1000-1925, 1000-1926, 1000-1927, 1000-1928, 1000-1929, 1000-1930, 1000-1931, 1000-1932, 1000-1933, 1000-1934, 1000-1935, 1000-1936, 1000-1937, 1000-1938, 1000-1939, 1000-1940, 1000-1941, 1000-1942, 1000-1943, 1000-1944, 1000-1945, 1000-1946, 1000-1947, 1000-1948, 1000-1949, 1000-1950, 1000-1951, 1000-1952, 1000-1953, 1000-1954, 1000-1955, 1000-1956, 1000-1957, 1000-1958, 1000-1959, 1000-1960, 1000-1961, 1000-1962, 1000-1963, 1000-1964, 1000-1965, 1000-1966, 1000-1967, 1000-1968, 1000-1969, 1000-1970, 1000-1971, 1000-1972, 1000-1973, 1000-1974, 1000-1975, 1000-1976, 1000-1977, 1000-1978, 1000-1979, 1000-1980, 1000-1981, 1000-1982, 1000-1983, 1000-1984, 1000-1985, 1000-1986, 1000-1987, 1000-1988, 1000-1989, 1000-1990, 1000-1991, 1000-1992, 1000-1993, 1000-1994, 1000-1995, 1000-1996, 1000-1997, 1000-1998, 1000-1999, 1000-2000, 1000-2001, 1000-2002, 1000-2003, 1000-2004, 1000-2005, 1000-2006, 1000-2007, 1000-2008, 1000-2009, 1000-2010, 1000-2011, 1000-2012, 1000-2013, 1000-2014, 1000-2015, 1000-2016, 1000-2017, 1000-2018, 1000-2019, 1000-2020, 1000-2021, 1000-2022, 1000-2023, 1000-2024, 1000-2025, 1000-2026, 1000-2027, 1000-2028, 1000-2029, 1000-2030, 1000-2031, 1000-2032, 1000-2033, 1000-2034, 1000-2035, 1000-2036, 1000-2037, 1000-2038, 1000-2039, 1000-2040, 1000-2041, 1000-2042, 1000-2043, 1000-2044, 1000-2045, 1000-2046, 1000-2047, 1000-2048, 1000-2049, 1000-2050, 1000-2051, 1000-2052, 1000-2053, 1000-2054, 1000-2055, 1000-2056, 1000-2057, 1000-2058, 1000-2059, 1000-2060, 1000-2061, 1000-



~ 1981 ~



Tepechitlán GOBIERNO MUNICIPAL 2021-20

Centro Poblado 2021
Municipio de Tepechitlán
Estado de Hidalgo
Del 1 de Enero al 31 de Diciembre de 2021

Descripción	01	02	03	04	05	06	07	08	09	10	11	12	Total
Salarios													
...													
Total													

[Handwritten signature]

[Handwritten signature]

[Handwritten signature]

[Handwritten signature]

[Handwritten signature]

[Handwritten signature]

[Handwritten signature]
Luis Concha A.

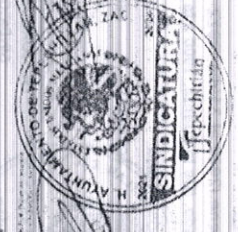



~ 1982 ~



Tepechitlán
GOBIERNO MUNICIPAL 2021 - 2024

Cuenta Pública 2022
MUNICIPIO DE TEPECHITLÁN
FRENTE EJECUTIVO DEL EJERCICIO DEL PRESIDENTE DE EJECUCIÓN
CATEGORÍA ADMINISTRATIVA
Del 1 de Enero al 31 de Diciembre de 2022

Entidad	Presupuesto	Comprobados	Saldo	Comprobados	Saldo
SAN JUAN DE LOS RIOS	45,447,100	1,510,111	43,936,989	46,298,244	2,361,254
TEPECHITLÁN	24,200,000	4,133,261	19,066,739	27,781,744	8,715,005
COMISIÓN DE ECONOMÍA LOCAL	10,450,000	1,068,451	9,381,549	10,000,000	618,451
COMISIÓN DE OBRAS PÚBLICAS	6,211,681	8,271,891	2,060,210	5,754,791	505,420
MUNICIPALIDAD	3,104,100	2,548,211	555,889	3,700,000	595,900
DEPARTAMENTO	300,000	300,000	0	300,000	0
PROFESORADO DE LA ESCUELA	10,000	10,000	0	200,000	190,000
MÚLTIPLICA	0	4,000	4,000	40,000	36,000
INSTITUCIÓN FEDERAL DE ESTADÍSTICA	0	0	0	40,000	40,000
TOTAL	86,858,781	12,552,312	74,306,469	103,080,244	28,773,775

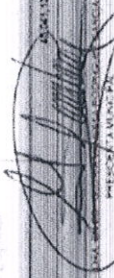

SECRETARÍA DE ECONOMÍA



Edo. Corde

his Correa H.

[Signature]

[Signature]

[Signature]

[Signature]



~ 1983 ~



Cuentas Públicas 2022 MUNICIPIO DE TEPECHITLÁN Estado Analítico del Ejercicio del Presupuesto de Egresos Clasificación Económica (por Tipo de Gasto) Del 1 de Enero al 31 de Diciembre de 2022

Concepto	Aprobado	Ampliaciones (Revoluciones)	Ejecución		Pagado	Subjetivo
			Modificado	Devengado		
	1	2	3 a (1+2)	4	5	6 a (3+4)
Gasto Corriente	35 091 626	11 759 128	46 850 754	44 723 600	44 517 281	2 127 056
Gasto de Capital	8 509 504	-4 777 587	3 671 877	3 670 681	3 670 681	1 136
Amortización de la Deuda y Diminución de Pasivos	1 350 000	1 320	1 348 874	673 874	673 874	675 000
Pensiones y jubilaciones	0	0	0	0	0	0
Subsidios	0	0	0	0	0	0
Total	45 041 130	7 000 315	52 071 445	49 268 154	49 091 837	2 803 191

H. AYUNTAMIENTO DE TEPECHITLÁN, ZAC.
PRESIDENCIA
DR. EDUARDO GONZÁLEZ RODRÍGUEZ GARCÍA
PRESIDENTE MUNICIPAL

H. AYUNTAMIENTO DE TEPECHITLÁN, ZAC.
SINDICATURA
C. IRINA PATRICIA NAVA SERRANO
TESORERA MUNICIPAL

H. AYUNTAMIENTO DE TEPECHITLÁN, ZAC.
AUDITORIA
C. SORENERA
AUDITORA MUNICIPAL

[Handwritten signature]

[Handwritten signature]

[Handwritten signature]

Edoardo

[Handwritten signature]

[Handwritten signature]

h. mis Correo H



~ 1986 ~



Tepechitlán GOBIERNO MUNICIPAL 2021 - 2024

Cuenta Pública 2022 MUNICIPIO DE TEPECHITLÁN Estado de México del Ejercicio del Presupuesto de Egresos (Caja de los Recursos Fiscales del Presupuesto de Egresos) Del 1 de Enero al 31 de Diciembre de 2022

Table with columns for Cuenta, Subcuenta, and Monto. It lists various municipal departments and their corresponding budget amounts for 2022.



Handwritten signature and name: Carlos...

Handwritten signature

Handwritten name: Luis Correa H.

Handwritten signature

Handwritten signature and name: Andrés...

Handwritten signature



~ 1998 ~



BIENES INMUEBLES

MUNICIPIO DE TEPECHITLAN, ZAC.
ANALITICA DE ADQUISICION DEL EJERCICIO 2022, CORRESPONDE DE ENTREGA INICIAL

CLIENTA	FECHA DE ADQUISICION N.	DESCRIPCION DEL BIEN	UBICACION	N. Y FORMA DE ESCRITURA PUBLICA	IMPORTE			OBSERVACIONES
					CARGO CORRIENTE	FONDO III	OTROS IV	
1232-0-5811		TERREPOS						50.00
1232-0-5824		VIVIENDAS						44.00
1232-0-5831		EDIFICIOS NO RESIDENCIALES						50.00
1232-0-5831		OTROS BIENES INMUEBLES						40.00
NO APLICA								
TOTAL								184.00

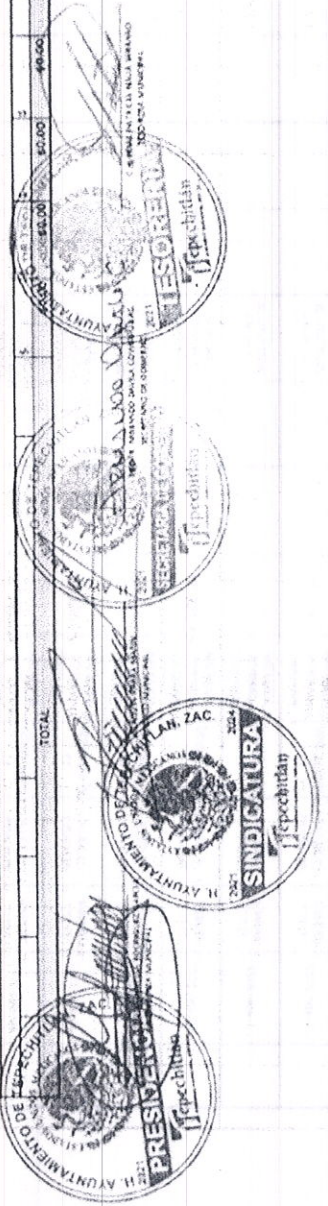

[Handwritten signature]

mis Correcor.

[Handwritten signature]

[Handwritten signature]

Andrés,

[Handwritten signature]

[Large handwritten signature]



BIENES MUEBLES

MUNICIPIO DE TEPECHITLÁN, JALISCO
ANALITICA TRIMESTRAL DE ADQUISICION DEL EJERCICIO 2022 CORRESPONDENCIA DE LINEA DE CREDITO (L.C.)

Cuenta	Fecha de Adquisición	No. de Cheque	Bien Adquirido	No. de Factura	Proveedor	Marca	Modelo	No. de Serie	Unidad Administrativa	Importe			Observaciones	
										Gasto Corriente	Fondo III	Otros		Total
1341-1-3111	MUEBLES DE OFICINA Y ESTAMPERIA													
	1-ago-2022	TRANSF ELECT	1 SILLA Escritorio	89517299 ES	JOSEFINA CAMPOS MARQUEZ				201110012			1,467.02	1,467.02	NO DE INVENTARIO 5111000013
	1-ago-2022	TRANSF ELECT	1 PEGAS Pegables	485117896 ES	JOSEFINA CAMPOS MARQUEZ				201110012			1,200.00	1,200.00	NO DE INVENTARIO 5111000019
	1-ago-2022	TRANSF ELECT	1 PEGAS Pegables	885117896 ES	JOSEFINA CAMPOS MARQUEZ				201110012			1,200.00	1,200.00	NO DE INVENTARIO 5111000019
	10-ago-2022	TRANSF ELECT	1 SILLA Plegable	875A072956 13	JOSEFINA CAMPOS MARQUEZ	VERONA			SALON DE NIÑOS CON DISCAPACIDAD	650.00			650.00	NO DE INVENTARIO 5111000013
	10-ago-2022	TRANSF ELECT	1 SILLA Plegable	875A072956 13	JOSEFINA CAMPOS MARQUEZ	VERONA			SALON DE NIÑOS CON DISCAPACIDAD	650.00			650.00	NO DE INVENTARIO 5111000013
	10-ago-2022	TRANSF ELECT	1 SILLA Plegable	875A072956 13	JOSEFINA CAMPOS MARQUEZ	VERONA			SALON DE NIÑOS CON DISCAPACIDAD	650.00			650.00	NO DE INVENTARIO 5111000013
	10-ago-2022	TRANSF ELECT	1 SILLA Plegable	875A072956 13	JOSEFINA CAMPOS MARQUEZ	VERONA			SALON DE NIÑOS CON DISCAPACIDAD	650.00			650.00	NO DE INVENTARIO 5111000013
	10-ago-2022	TRANSF ELECT	1 SILLA Plegable	875A072956 13	JOSEFINA CAMPOS MARQUEZ	VERONA			SALON DE NIÑOS CON DISCAPACIDAD	650.00			650.00	NO DE INVENTARIO 5111000013
	10-ago-2022	TRANSF ELECT	1 SILLA Plegable	875A072956 13	JOSEFINA CAMPOS MARQUEZ	VERONA			SALON DE NIÑOS CON DISCAPACIDAD	650.00			650.00	NO DE INVENTARIO 5111000013
	10-ago-2022	TRANSF ELECT	1 PESA Portafolio	875A072956 13	JOSEFINA CAMPOS MARQUEZ	VERONA			SALON DE NIÑOS CON DISCAPACIDAD	1,699.99			1,699.99	NO DE INVENTARIO 5111000019
	10-ago-2022	TRANSF ELECT	1 PESA Portafolio	875A072956 13	JOSEFINA CAMPOS MARQUEZ	VERONA			SALON DE NIÑOS CON DISCAPACIDAD	1,699.99			1,699.99	NO DE INVENTARIO 5111000019

[Handwritten Signature]

[Handwritten Signature]

[Handwritten Signature]

[Handwritten Signature]

Edoardo R.

[Handwritten Signature]

Mrs Correa H.



FECHA	TRANSF. ELECT.	1 MESA PORTAFOLIO (Co)	USUARIO	POSTAL	MUNICIPIO	VALOR DE NOMINACION	VALOR DE NOMINACION	NO. DE INVENTARIO	
1241-1- EQUIPO DE ADMINISTRACION									
5112									
10-ago-2022	TRANSF. ELECT.	1 MESA PORTAFOLIO (Co)	USUARIO	MUNICIPIO	MULINSEN	1,699.96	1,699.96	NO. DE INVENTARIO 511200009-21	
1241-2- EQUIPO DE ADMINISTRACION									
5112									
25-mar-2022	TRANSF. ELECT.	2 PARTIDAS	SYCAT LUIS ALONSO MARTINEZ LOPEZ	HIDALGO		10,704.00	10,704.00	NO. DE INVENTARIO 511200008-26	
14-jun-2022	TRANSF. ELECT.	MULTIURDIO NA	FRERES NAVA DELGADO	CANCUN		4,600.00	4,600.00	NO. DE INVENTARIO 511200008-26	
14-jun-2022	TRANSF. ELECT.	MULTIURDIO NA	FRERES NAVA DELGADO	CANCUN		4,600.00	4,600.00	NO. DE INVENTARIO 511200008-26	
14-jun-2022	TRANSF. ELECT.	MULTIURDIO NA	FRERES NAVA DELGADO	CANCUN		4,600.00	4,600.00	NO. DE INVENTARIO 511200008-26	
7-sep-2022	TRANSF. ELECT.	MULTIURDIO NA	LUIS ALONSO MARTINEZ LOPEZ	CANCUN		6,200.00	6,200.00	NO. DE INVENTARIO 511200008-26	
18-oct-2022	TRANSF. ELECT.	1 IMPRESORA	LUIS ALONSO MARTINEZ LOPEZ	PE		1,200.00	1,200.00	NO. DE INVENTARIO 511200008-26	
1241-3- IMPUTO Y DE TECNOLOGIAS									
5181									
26-mar-2022	TRANSF. ELECT.	3 MULTIURDIO NA	SYCAT LUIS ALONSO MARTINEZ LOPEZ	CANCUN		4,786.00	4,786.00	NO. DE INVENTARIO 511200001-21	
25-feb-2022	TRANSF. ELECT.	1 LUM TOP	LUIS ALONSO MARTINEZ LOPEZ	ALER		23,480.00	23,480.00	NO. DE INVENTARIO 511200001-21	
25-feb-2022	TRANSF. ELECT.	3 IMPRESORA (MULTIURDIO NA)	LUIS ALONSO MARTINEZ LOPEZ	CANCUN		4,899.22	4,899.22	NO. DE INVENTARIO 511200004-22	
25-feb-2022	TRANSF. ELECT.	3 IMPRESORA (MULTIURDIO NA)	LUIS ALONSO MARTINEZ LOPEZ	CANCUN		4,899.22	4,899.22	NO. DE INVENTARIO 511200004-22	
TOTAL									
							21,392.00	21,392.00	38,096.00
							0.00	0.00	0.00
							0.00	0.00	16,704.00
							0.00	0.00	70,407.65

[Handwritten signature]

[Handwritten signature]

Luis Correa H.

[Handwritten signature]

[Handwritten signature]

Trinidad S.

[Handwritten signature]

[Large handwritten signature]



1344-1-5411	AUTOMOVILES Y EQUIPO TERRESTRE	481,400.00	481,400.00	0.00	0.00	0.00	0.00	0.00	0.00	481,400.00	NO DE INVENTARIO 5511000004
1345-5511	EQUIPO DE SEGURIDAD PUBLICA	39,718.40	39,718.40	0.00	0.00	0.00	0.00	0.00	0.00	39,718.40	NO DE INVENTARIO 5511000003
1346-2-5621	MAQUINARIA Y EQUIPO	215,000.00	215,000.00	0.00	0.00	0.00	0.00	0.00	0.00	215,000.00	NO DE INVENTARIO 5511000002
1346-7-5671	MAQUINARIA Y EQUIPO	48,799.00	48,799.00	0.00	0.00	0.00	0.00	0.00	0.00	48,799.00	NO DE INVENTARIO 5511000006

[Handwritten signature]

frank@cas

[Handwritten signature]

Edo. de B.

[Handwritten signature]

[Handwritten signature]

[Handwritten signature]

hús Conces. H.



~ 2003 ~



Itepechitlán GOBIERNO MUNICIPAL 2021 - 2024

H. AYUNTAMIENTO DE: ITEPECHITLÁN, ZAC.
PLANTILLA DE PERSONAL ADMINISTRACIÓN 2021-2024
REPORTE DE CATEGORIAS Y PLAZAS
CORRESPONDIENTE AL AÑO 2022

Table with 11 columns: (A) No. SS, (B) R.F.C., (2) NOMBRE, (3) CARGO, (4) CATEGORIA, (5) BASES, (6) SUPELDO QUINCENAL, (7) DIETA, (8) COMPENSACION N/COMISION, (9) PERCEPCION POR DIA, (10) PERCEPCION POR MES, (11) TOTAL PERC ANUAL.

SUBTOTAL 155,643.55 \$68,872.55 \$50,042.55



Handwritten signature

Handwritten signature

Handwritten signature

Handwritten signature

Handwritten signature: Eduardo M.

Handwritten signature

Handwritten signature

Handwritten signature: Dávalos C.

Handwritten signature

Handwritten signature: Luis Correa H.



~ 2004 ~



H. AYUNTAMIENTO DE: TEPECHITLÁN, ZAC., PLANTILLA DE PERSONAL ADMINISTRACIÓN 2021-2024 REPORTE DE CATEGORIAS Y PLAZAS CORRESPONDIENTE AL AÑO 2022

Table with columns: No., No. SS, R.F.C., NOMBRE, CARGO, CATEGORIA, BASES, QUINCENAL, DIETA, COMPENSACION, PERCEPCION, TOTAL PREG. ANUAL. Rows include names like MONTOYA GONZALEZ ALEJANDRO, GODOY GARCIA DAVID GUADALUPE, etc.

TEPECHITLÁN, ZAC. 14,009.85 \$0.00 3,588,097.80



TEPECHITLÁN, ZAC. 14,009.85 \$0.00 3,588,097.80

TEPECHITLÁN, ZAC. 14,009.85 \$0.00 3,588,097.80

Handwritten signature

Hub Correa H.

Handwritten signature

Handwritten signature

Handwritten signature

Handwritten signature

Handwritten signature



~ 2005 ~



H. AYUNTAMIENTO DE TEPECHITLÁN, ZAG.
PLANTILLA DE PERSONAL ADMINISTRACIÓN 2021-2024
REPORTE DE CATEGORIAS Y PLAZAS
CORRESPONDIENTE AL AÑO 2022

Table with 11 columns: (A) No., (B) No. de B.C., (C) NOMBRE, (D) CARGO, (E) CATEGORIA, (F) BASE COMPLETA, (G) QUINCENAL, (H) COMPENSACION, (I) DIETA, (J) OTRAS PERCEPCIONES, (K) TOTAL PERC ANUAL.

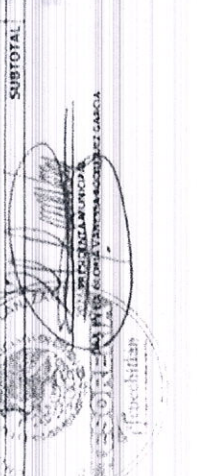
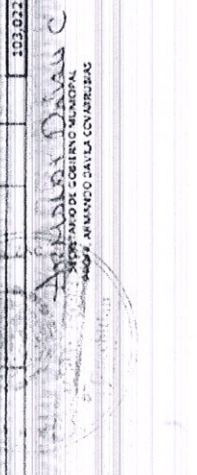
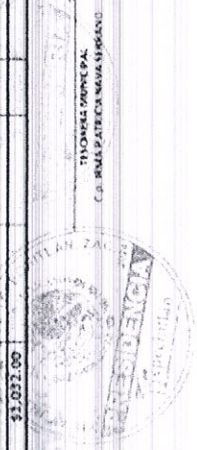

TEPECHITLÁN, MICH.
C.P. ANEXO PATRÓN NOM. 17/06/20

AYUNTAMIENTO DE TEPECHITLÁN, ZAG.
SECRETARÍA DE GOBIERNO MUNICIPAL

SECRETARÍA DE GOBIERNO MUNICIPAL

hugo camacho

Handwritten signature

Handwritten signature: Eduardo

Handwritten signature

Handwritten signature



~ 2006 ~



H. AYUNTAMIENTO DE: TEPECHITLÁN, ZAC., PLANTILLA DE PERSONAL ADMINISTRACIÓN 2021-2024 CORRESPONDIENTE AL AÑO 2022

Table with columns: No. INSS, R.F.C., NOMBRE, CARGO, CATEGORIA, SALIC, CONFIANZA, EVENTUAL, STOMA, QUINCENAL, COMPLECIÓN, BETA, COMPENSACIÓN, OTRAS, TOTAL PERC. ANUAL.

Handwritten signature

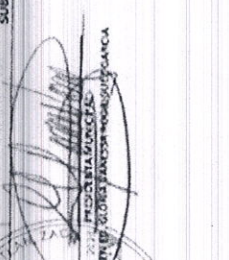
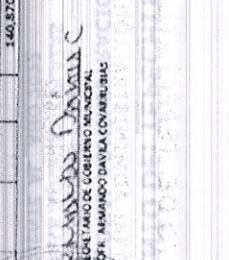
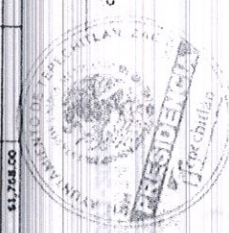

TESORERÍA MUNICIPAL C.A. RUA PATENCIA NAVA-SOBRANO

Handwritten signature

Handwritten signature

Handwritten signature

Handwritten signature

Handwritten signature



H. AYUNTAMIENTO DE: TEPECHITLAN, ZAC. PLANTILLA DE PERSONAL ADMINISTRACIÓN 2021-2024 CORRESPONDIENTE AL AÑO 2022

Table with columns: (A) No., (B) No. SS, (1) R.F.C., (2) NOMBRE, (3) CARGO, (4) CATEGORIA, (5) BASES, (6) SUeldo, (7) DIETA, (8) COMPENSACION, (9) CLASE, (10) PERCEPCION, (11) TOTAL PERC. ANUAL.

Handwritten signature at the top left.

Handwritten signature and notes on the left side.

Handwritten signature in the middle.

Handwritten signature on the right side.

Handwritten signature and notes on the right side.

Handwritten signature and notes at the bottom right.

Official stamps and signatures of the Ayuntamiento de Tepechitlan, including the Mayor's signature and the Secretary's name: MARIA DEL ROSARIO GARCIA.



~ 2008 ~



Tepechitlan GOBIERNO MUNICIPAL 2021 - 2024

H. AYUNTAMIENTO DE: TEPECHITLAN, ZAC. PLANTILLA DE PERSONAL ADMINISTRACIÓN 2021-2024

REPORTE DE CATEGORIAS Y PLAZAS CORRESPONDIENTE AL AÑO 2022

Table with columns: No., No. SS, RFC, NOMBRE, CARGO, CATEGORIA, COMPENSACION, DIETA, COMPENSACION, PERCEPCION, TOTAL PESC. ANUAL. Includes 20 rows of employee data and a subtotal row.

Handwritten signature

Handwritten signature

Handwritten signature

Handwritten signature

Handwritten signature

Handwritten signature

Handwritten signature

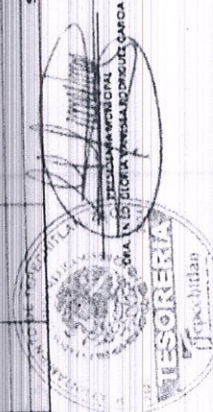

Handwritten text: AYUNTAMIENTO DE TEPECHITLAN

Handwritten text: SECRETARÍA MUNICIPAL

Handwritten text: TOSHEM MUNICIPAL

Handwritten text: SECRETARÍA MUNICIPAL

Handwritten text: SECRETARÍA MUNICIPAL



~ 2010 ~



Este Consolidador: Estado de Actividades Consolidado Del 1 de enero al 31 diciembre /2022 (Cifras en Pesos) Consolidado del Sector Paramunicipal

Table with columns: Concepto, 2022, 2021. Rows include INGRESOS Y OTROS BENEFICIOS, GASTOS Y OTRAS PÉRDIDAS, and various sub-categories like Ingresos de Gestión, Gastos de Funcionamiento, etc.



Handwritten signature on the right side of the page.

Handwritten signature at the bottom left.

Handwritten signature: Luis Correa H.

Handwritten signature: Eduardo

Handwritten signature at the bottom center.

Handwritten signature: Andrés

Handwritten signature at the bottom right.



~ 2011 ~



Tepic Jalisco
GOBIERNO MUNICIPAL 2021 - 2022

Ente Consolidador:
Estado de Variación en la Hacienda Pública Consolidado
Del 1 de enero al 31 diciembre 2022
(Cifras en Pesos)
Consolidado del Sector Paramunicipal

Concepto	Hacienda Pública Patrimonio Contribuido	Hacienda Pública Patrimonio Generado de Ejercicios Anteriores	Hacienda Pública Patrimonio Generado del Ejercicio	Exceso o Insuficiencia en la Actualización de la Hacienda Pública / Patrimonio	Total
Hacienda Pública / Patrimonio Contribuido Neto de 2021	2,749,577.95				2,749,577.95
Aportaciones	0.00				0.00
Donaciones de Capital	2,749,577.95				2,749,577.95
Actualización de la Hacienda Pública Patrimonio	0.00				0.00
Hacienda Pública / Patrimonio Generado Neto de 2021		44,264,549.71	5,602,894.75		49,867,444.46
Resultados del Ejercicio (Ahorro/Desahorro)		22,414,097.26			22,414,097.26
Resultados de Ejercicios Anteriores		0.00			0.00
Reservas		0.00			0.00
Rectificaciones de Resultados de Ejercicios Anteriores		21,850,452.45			21,850,452.45
Exceso o Insuficiencia en la Actualización de la Hacienda Pública / Patrimonio Neto de 2021				0.00	0.00
Resultado por Posición Monetaria				0.00	0.00
Resultado por Tenencia de Activos no Monetarios				0.00	0.00
Hacienda Pública / Patrimonio Neto Final de 2021	2,749,577.95	44,264,549.71	5,602,894.75	0.00	52,617,022.41
Cambios en la Hacienda Pública / Patrimonio Contribuido Neto de 2022					
Aportaciones	0.00				0.00
Donaciones de Capital	0.00				0.00
Actualización de la Hacienda Pública Patrimonio	0.00				0.00
Variaciones de la Hacienda Pública / Patrimonio Generado Neto de 2022		5,999,269.34	5,290,244.35		11,289,513.69
Resultados del Ejercicio (Ahorro/Desahorro)		5,999,269.34	112,500.39		6,111,769.73
Reservas			5,177,769.35		5,177,769.35
Rectificaciones de Resultados de Ejercicios Anteriores			0.00		0.00
Cambios en el Exceso o Insuficiencia en la Actualización de la Hacienda Pública / Patrimonio Neto de 2022				0.00	0.00
Resultado por Posición Monetaria				0.00	0.00
Resultado por Tenencia de Activos no Monetarios				0.00	0.00
Hacienda Pública / Patrimonio Neto Final de 2022	2,749,577.95	50,253,819.05	112,086.39	0.00	53,115,463.39

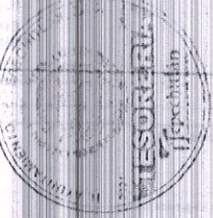

[Handwritten signature]

[Handwritten signature]

[Handwritten signature]

[Handwritten signature]

Edoardo R.

[Handwritten signature]

[Handwritten signature]

Lucís Cornejo M.



~ 2012 ~



Ente Consolidador:
Estado de Cambios en la Situación Financiera Consolidado
Del 1 de enero al 31 diciembre 2022
(Cifras en Pesos)
Consolidado del Sector Paramunicipal

Concepto	Origen	Aplicación
ACTIVO	1,819,078.00	1,944,285.70
Activo Circulante	0.00	992,740.84
Efectivo y Equivalentes	0.00	566,323.51
Derechos a Recibir Efectivo o Equivalentes	0.00	426,417.23
Derechos a Recibir Bienes o Servicios	0.00	0.00
Inventarios	0.00	0.00
Almacenes	0.00	0.00
Estimación por Pérdida o Deterioro de Activos Circulantes	0.00	0.00
Otros Activos Circulantes	0.00	0.00
Activo No Circulante	1,819,078.00	951,544.86
Inversiones Financieras a Largo Plazo	0.00	0.00
Derechos a Recibir Efectivo o Equivalentes a Largo Plazo	0.00	0.00
Bienes Inmuebles, Infraestructura y Construcciones en Proceso	798,531.89	0.00
Bienes Muebles	0.00	951,544.86
Activos Intangibles	0.00	0.00
Depreciación, Deterioro y Amortización Acumulada de Bienes	1,020,546.11	0.00
Activos Diferidos	0.00	0.00
Estimación por Pérdida o Deterioro de Activos no Circulantes	0.00	0.00
Otros Activos no Circulantes	0.00	0.00
PASIVO	750,000.00	1,123,236.28
Pasivo Circulante	750,000.00	449,362.36
Cuentas por Pagar a Corto Plazo	0.00	449,362.36
Documentos por Pagar a Corto Plazo	750,000.00	0.00
Porción a Corto Plazo de la Deuda Pública a Largo Plazo	0.00	0.00
Títulos y Valores a Corto Plazo	0.00	0.00
Pasivos Diferidos a Corto Plazo	0.00	0.00
Fondos y Bienes de Terceros en Garantía y/o Administración a Corto Plazo	0.00	0.00
Provisiones a Corto Plazo	0.00	0.00
Otros Pasivos a Corto Plazo	0.00	0.00
Pasivo No Circulante	0.00	673,873.92
Cuentas por Pagar a Largo Plazo	0.00	0.00
Documentos por Pagar a Largo Plazo	0.00	0.00
Deuda Pública a Largo Plazo	0.00	673,873.92
Pasivos Diferidos a Largo Plazo	0.00	0.00
Fondos y Bienes de Terceros en Garantía y/o en Administración a Largo Plazo	0.00	0.00
Provisiones a Largo Plazo	0.00	0.00
HACIENDA PUBLICA/ PATRIMONIO	5,989,288.34	5,490,844.36
Hacienda Pública/Patrimonio Contribuido	0.00	0.00
Aportaciones	0.00	0.00
Donaciones de Capital	0.00	0.00
Actualización de la Hacienda Pública / Patrimonio	0.00	0.00
Hacienda Pública/Patrimonio Generado	5,989,288.34	5,490,844.36
Resultados del Ejercicio (Ahorro/Desahorro)	0.00	5,490,844.36
Resultados de Ejercicios Anteriores	5,989,288.34	0.00
Revalúos	0.00	0.00
Reservas	0.00	0.00
Rectificaciones de Resultados de Ejercicios Anteriores	0.00	0.00
Exceso o Insuficiencia en la Actualización de la Hacienda Pública/Patrim	0.00	0.00



[Handwritten signature]

[Handwritten signature]

[Handwritten signature]

Luis Correa H.

[Handwritten signature]

Eduardo

[Handwritten signature]

[Handwritten signature]



~ 2013 ~



Ente Consolidador;
Estado de Flujos de Efectivo Consolidado
Del 1 de enero al 31 de diciembre 2022
(Cifras en Pesos)
Consolidado del Sector Paramunicipal

Concepto	2022	2021
Flujos de Efectivo de las Actividades de Operación		
Origen	56,873,710.68	6,857,379.70
Impuestos	4,928,031.97	0.00
Cuentas y Aportaciones de Seguridad Social	0.00	0.00
Contribuciones de Mejoras	0.00	0.00
Contributos	2,078,144.78	0.00
Productos	184,511.31	0.00
Aprovechamientos	5,06,323.15	0.00
Ingresos por Venta de Bienes y Prestación de Servicios	6,431,368.95	1,224,889.70
Participaciones, Aportaciones, Convenios, Incentivos Derivados de la Contratación	41,421,137.97	0.00
Transferencias, Asignaciones, Subsidios y Subvenciones, y Fideicomisos y Subvenciones	404,430.30	632,490.00
Otros Orígenes de Operación	503,354.15	0.00
Aplicación	51,208,000.42	6,003,645.42
Servicios Personales	22,183,933.45	2,304,410.90
Materiales y Suministros	8,481,036.53	662,168.52
Servicios Generales	9,126,584.59	2,778,015.58
Transferencias Internas y Asignaciones al Sector Público	0.00	0.00
Transferencias al Resto del Sector Público	4,612,194.31	0.00
Subsidios y Subvenciones	250,260.48	0.00
Ayudas Sociales	1,012,417.25	0.00
Ferrocarriles y Judicaciones	0.00	0.00
Transferencias a Fideicomisos, Mandatos y Contratos Antiguos	0.00	0.00
Transferencias a la Seguridad Social	0.00	0.00
Quintales	0.00	0.00
Transferencias al Externo	69,819.00	0.00
Participaciones	0.00	0.00
Asignaciones	0.00	0.00
Convenios	0.00	0.00
Otras Aplicaciones de Operación	507,157.95	266,050.62
Flujos Netos de Efectivo por Actividades de Operación	5,365,630.54	63,734.28
Flujos de Efectivo de las Actividades de Inversión		
Origen	0.00	0.00
Bienes Inmuebles, Infraestructura y Construcciones en Proceso	0.00	0.00
Bienes Muebles	0.00	0.00
Otros Orígenes de Inversión	0.00	0.00
Aplicación	3,895,336.40	0.00
Bienes Inmuebles, Infraestructura y Construcciones en Proceso	2,933,794.54	0.00
Bienes Muebles	951,541.86	0.00
Otras Aplicaciones de Inversión	0.00	0.00
Flujos Netos de Efectivo por Actividades de Inversión	-3,895,336.40	0.00
Flujo de Efectivo de las Actividades de Financiamiento		
Origen	0.00	0.00
Endeudamiento Neto	0.00	0.00
Interno	0.00	0.00
Externo	0.00	0.00
Otros Orígenes de Financiamiento	0.00	0.00
Aplicación	913,970.53	0.00
Servicios de la Deuda	913,970.53	0.00
Interno	913,970.53	0.00
Externo	0.00	0.00
Otras Aplicaciones de Financiamiento	0.00	0.00
Flujos netos de Efectivo por Actividades de Financiamiento	-913,970.53	0.00
Incremento/Disminución Neta en el Efectivo y Equivalentes al Efectivo	566,323.61	63,734.28
Efectivo y Equivalentes al Efectivo al Inicio del Ejercicio	1,600,403.20	1,446,668.92
Efectivo y Equivalentes al Efectivo al Final del Ejercicio	2,066,726.81	1,500,403.20



APROBANDO EL CABILDO POR UNANIMIDAD LA CUENTA PÚBLICA DEL AÑO 2022, PRESENTADA.

[Handwritten signature]

[Handwritten signature]

[Handwritten signature]

[Handwritten signature]

[Handwritten signature]

[Handwritten signature]
Luis Carrero H.



~ 2014 ~



VIII.- AHORA COMPARECE LA ING. LIZETH CORREA TALAMANTES, DIRA. DE DESARROLLO ECONÓMICO, CON EL AFAN DE DAR A CONOCER A LOS PRESENTES SOBRE LOS MOVIMIENTOS REALIZADOS EN SU ÁREA DURANTE EL MES DE DICIEMBRE DEL AÑO DE 2022.

INICIANDO CON EL FONDO IV

22 Feb. 2023 14:32

PROGRAMA FONDO IV (RAMO 33)
SUBPROGRAMA 502 SEGURIDAD PUBLICA
MES QUE INFORMA: DICIEMBRE

MUNICIPIO DE TEPECHITLÁN, ZAC.
INFORME DE AVANCE FISICO-FINANCIERO, EJERCICIO FISCAL 2022.
OPRAS POR ADMINISTRACION: OBRAS POR CONTRATACIONES

No. OBRA	No.	PROYECTO	LOCALIDAD	COORDENADAS	COMPROMISO		DEVENGADO		PAGADO		AVANCE		MODO
					METRO	MENSUAL	ACUMULADO	MENSUAL	ACUMULADO	FIN.	ES.		
502001		GASTOS ADMINISTRATIVOS DE SEGURIDAD PUBLICA	Tepechitlan	21.6709710798923	\$2,179,242.56	\$41,059.42	\$2,137,986.84	\$424,795.60	\$2,039,776.02	95%	90%	Admin. de Seguridad Publica	
502002		GASTOS ADMINISTRATIVOS DE PROTECCION CIVIL	Tepechitlan	21.6709710798923	1,023,228,849.18	507,828.25	512,916,404.24	5215,544.45	5987,209.14	102%	85%	Admin. de Seguridad Publica	
502003		GASTOS ADMINISTRATIVOS DE PROTECCION CIVIL	Tepechitlan	21.6709710798923	1,023,228,849.18	507,828.25	512,916,404.24	5215,544.45	5987,209.14	102%	85%	Admin. de Seguridad Publica	
					\$2,202,500.00	\$915,686.27	\$2,202,500.00	\$650,261.25	\$3,827,195.76				

DRA. EN EDUC. GIORIA VANESSA RODRIGUEZ GARCIA
PRESIDENTE MUNICIPAL

LIC. JOAQUIN FARRAN TARRIN
H. AYUNTAMIENTO DE TEPECHITLÁN, ZAC.

ING. LIZETH CORREA TALAMANTES
DIRECTOR DE DESARROLLO ECONOMICO Y SOCIAL



[Handwritten signature]

[Handwritten signature]

Lizeth Correa H.

[Handwritten signature]

[Handwritten signature]

[Handwritten signature]

[Handwritten signature]



~ 2015 ~



VII. AHORA COMPARECE LA LIC. LIZETH CORREA TALAMANTES, DRA. DE DESARROLLO ECONÓMICO, CON EL AFÁN DE DAR A FONDECER A LOS PRESENTES SOBRE LOS MOVIMIENTOS REALIZADOS EN SU ÁREA DURANTE EL MES DE DICIEMBRE DEL AÑO DE 2022.

PROGRAMA 5 FONDO IV (RAVO 33)
SUBPROGRAMA 505 APORTACIONES
MES QUE INFORMA DICIEMBRE

MUNICIPIO DE TEPECHITLÁN, ZAC.
INFORME DE AVANCE FISCO-FINANCIERO EJERCICIO FISCAL 2022.
OBRAS POR ADMINISTRACION OBRAS POR CONTRATACIONES

No. OBRAS	PROYECTO	LOCALIDAD	COORDENADAS	COMPRO METRO	DEVENGADO	PAGADO	AVANCE	UO
NO.	NOMBRE	TEPECHITLÁN	21°42'42.11" NORTE 100°52'11.13" OESTE	21.671154	5333.782.00	5333.782.00	100%	Administración municipal
535402	APORTACIONES PARA OBRAS	Tepechitlán	21°42'42.11" NORTE 100°52'11.13" OESTE	\$317,978.17	\$217,978.17	\$217,978.17	100%	Administración municipal
535502	APORTACIONES PARA OBRAS	Tepechitlán	21.671154	\$333,782.00	\$333,782.00	\$333,782.00	100%	Administración municipal
				\$551,760.17	\$551,760.17	\$551,760.17	100%	Administración municipal

DRA. EN EDUC. ELORIVANESSA RODRIGUEZ GARCIA
PRESIDENTE MUNICIPAL

LIC. JOAQUÍN PARRA MARÍN
DRA. EN EDUC. ELORIVANESSA RODRIGUEZ GARCIA

ING. LIZETH CORREA TALAMANTES
DIRECTOR DE DESARROLLO ECONOMICO Y SOCIAL



[Handwritten signature]

Lizeth Correa Talamantes

[Handwritten signature]

[Handwritten signature]

[Handwritten signature]

22 Feb. 2023 14:33



~ 2017 ~



Tepechitlán
GOBIERNO MUNICIPAL 2021 - 202

PROGRAMA 4 FONDO III (RATO 33)
SUBPROGRAMA 402 DRENAJE Y LETRINAS
MES QUE INICIA DICIEMBRE

MUNICIPIO DE TEPECHITLÁN, ZAC.
INFORME DE AVANCE FISCO-FINANCIERO, EJERCICIO FISCAL 2022.
OBRAS POR ADMINISTRACION OBRAS POR CONTRATACIONES

No. OBRAS	No.	PROYECTO	LOCALIDAD	ORGANIZADOS	COPRO METRO	DEVENGADO		PAGADO		AVANCE		MOD.
						ACUMULADO	MENSUAL	ACUMULADO	MENSUAL	FIN	ETI	
132001		REPARO Y CUBRIMIENTO DE TUBOS DE DRENAJE EN LA CALLE NICANORA Y JOSE MARIA MORENO DE SAN JUAN DE LOS RIOS DE LAS PUEBLOS	Las Ptas	71,538,812.26	\$77,340.00	\$1,192.60	\$27,348.60	\$7,792.00	\$77,340.00	100%	100%	CONTRATACION DE OBRAS
132002		REPARACION DE TUBOS DE DRENAJE EN LA CALLE PROGRESO EN LA COMUNIDAD DE TENDIDO	San Pedro	21,457,293.44	\$1,050.25	\$1,150.45	\$41,096.40	\$4,450.40	\$41,090.40	100%	100%	CONTRATACION DE OBRAS
142003		OBRAS DE DRENAJE PARA CUARTEL RECIBO, JEPY, JENYER, TEPECHITLÁN		27,745,832.00	\$194,248.77	\$153,049.84	\$194,248.77	\$153,049.84	\$194,248.77	100%	100%	CONTRATACION DE OBRAS
				129,741,937.70	\$312,689.25	\$199,392.91	\$312,689.25	\$199,392.91	\$312,689.25	100%	100%	CONTRATACION DE OBRAS

DRA. EN EDUC. G. ORTIZ VAÑESSA RODRIGUEZ GARCIA
PRESIDENTE MUNICIPAL

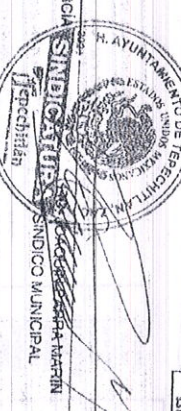

ING. LIZETH CORREA TALAVERANES
DIRECTOR DE DESARROLLO ECONOMICO Y SOCIAL

22 Feb. 2023 13:48



[Handwritten signature]

[Handwritten signature]

[Handwritten signature]

[Handwritten signature]

[Handwritten signature]

[Handwritten signature]



~ 2018 ~



PROGRAMA 4 FONDO III (RAMO 33)
SUBPROGRAMA 403 ALCANTARILLADO
MES QUE INFORMA DICIEMBRE

MUNICIPIO DE TEPECHITLÁN, ZAC.
INFORME DE AVANCE FÍSICO-FINANCIERO EJERCICIO FISCAL 2022.
OBRAS POR ADMINISTRACIÓN OBRAS POR CONTRATACIONES

NO. OBRA	NOMBRE	LOCALIDAD	COORDENADAS	OBRAS POR ADMINISTRACIÓN		OBRAS POR CONTRATACIONES		AVANCE	MOD	
				METRO	DEVENGADO MENSUAL	ACUMULADO MENSUAL	ACUMULADO			FIN
403001	RECONSTRUCCIÓN DE PASEO DE ALICATAS, ZAC. DE LA CALLE MADERA, LOCALIDAD DE TEPECHITLÁN, ZAC.	Tepechitlán	21.8707047287665 -102.3244138975534 21.8707044 -102.3244137	\$590,286.83	\$701,241.77	\$250,256.45	\$701,241.77	100%	100%	Contrato
403002	RECONSTRUCCIÓN DE PASEO DE ALICATAS, ZAC. DE LA CALLE MADERA, LOCALIDAD DE TEPECHITLÁN, ZAC.	Tepechitlán	21.8707047287665 -102.3244138975534 21.8707044 -102.3244137	\$590,286.83	\$701,241.77	\$250,256.45	\$701,241.77	100%	100%	Contrato

OPAL EN EDUC. GIORGIA VANESSA RODRIGUEZ GARCIA
PRESIDENTE AYUNTAMIENTO



ING. LIZETH COBARRAL MONTANES
DIRECTOR DE DESARROLLO ECONOMICO Y SOCIAL

[Handwritten signature]

[Handwritten signature]

22 feb. 2023 13:48



Mis Corica H.

[Handwritten signature]

[Handwritten signature]

[Handwritten signature]



~ 2019 ~



PROGRAMA 4 FONDO III (RAMO 33)
SUBPROGRAMA 404 URBANIZACION MUNICIPAL
MES CUIE INICIARIA DICIEMBRE

MUNICIPIO DE TEPECHITLÁN, ZAC.
INFORME DE AVANCE FISCO-FINANCIERO EJERCICIO FISCAL 2022.
OBRAS POR ADMINISTRACIONES POR CONTRATACIONES

NO. OBRA	PROYECTO	LOCALIDAD	COORDENADAS	COMPROMETIDO	DEVENGADO	PAGADO	AVANCE	MOD
				METRO	MENSUAL	ACUMULADO	FIN	
43401	REPOSICION DE MANTENIMIENTO ASFALTICO EN LA CALLE EN LA PARRA MO. DE. M. DIAZ Y EN LA CALLE LA OROZCO EN TEPECHITLAN, ZAC.	Tepechitlan	21.6748691455988 -103.3285451856773	\$939,250.14	\$919,250.14	\$919,250.14	100%	CONTRATO
43402	REPOSICION DE MANTENIMIENTO ASFALTICO EN LA CALLE LA OROZCO EN TEPECHITLAN, ZAC.	Tepechitlan	21.6828819 -103.32791228	\$419,726.20	\$281,426.82	\$319,126.22	100%	ADMINISTRACION DIRECTA
43403	PAVIMENTACION DE CALLE SINGLA EN LA ESTEREA, TEPECHITLAN, ZAC.	Tepechitlan	21.775444 -103.311172	\$71,999.99	\$71,099.99	\$71,099.99	100%	ADMINISTRACION DIRECTA
43404	PAVIMENTACION EN LA CALLE PRADO EN LA COMUNIDAD DE EL VERDEGO, TEPECHITLAN, ZAC.	Tepechitlan	21.79222 -103.21108	\$7,644.69	\$7,644.69	\$7,644.69	100%	ADMINISTRACION DIRECTA
43405	PAVIMENTACION EN LA CALLE PRADO EN LA COMUNIDAD DE EL VERDEGO, TEPECHITLAN, ZAC.	Tepechitlan	21.657235 -103.234404	\$339,465.26	\$20,465.26	\$20,465.26	100%	ADMINISTRACION DIRECTA
				\$1,987,786.39	\$980,838.81	\$1,987,786.39		

DRA. EN EDUC. GUOPIA VANESSA RODRIGUEZ GARCIA
PRESIDENTE MUNICIPAL

ING. LIZETH CORREA TALAMANTES
SINDICO MUNICIPAL

ING. LIZETH CORREA TALAMANTES
DIRECTOR DE DESARROLLO ECONOMICO Y SOCIAL

22 feb. 2023 13:48

Lizeth Correa H.

Edoardo H.



~ 2020 ~



PROGRAMA 4 FONDO III (RAMO 33)
SUBPROGRAMA 403 ELECTRIFICACION RURAL Y DE COLUMNAS POBRES
MES QUE INFORMA DICIEMBRE

MUNICIPIO DE TEPECHITLÁN, ZAC.
INFORME DE AVANCE FISICO-FINANCIERO, EJERCICIO FISCAL 2022.
OBRAS POR ADMINISTRACION OBRAS POR CONTRATACIONES

No. CGSA	No.	PROYECTO	LOCALIDAD	COORDENADAS	CANTERO		DEVENGADO		PAGADO		AVANCE		MOD
					METRO	MENSUAL	ACUMULADO	MENSUAL	ACUMULADO	FIN	FIS		
405001	1	INSTALACION DE UN PARRA SUSTENIDA ROTONDA, TRAZO EN ZONA RURAL DE CERRO DE LA JUNA, TEPECHITLÁN, ZAC.		21° 26' 48.22"	301,574.81	301,574.81	\$31,574.81	\$31,574.81	\$31,574.81	\$31,574.81	100%	100%	CONTRATO DIRECTO
405002	2	RECONSTRUCCION DE LINEA DE ALTA TENSION EN LA CALLE ARBE SULA, COMUNIDAD DE TIASISTEPA, TEPECHITLÁN, ZAC.		19° 31' 19.55"	990,009.82	990,009.82	\$90,000.82	\$90,000.82	\$90,000.82	\$90,000.82	100%	100%	CONTRATO
					\$121,574.63	\$121,574.63	\$121,574.63	\$121,574.63	\$121,574.63	\$121,574.63			

DRA. EN EDUC. GLORIA VANESSA RODRIGUEZ GARCIA
PRESIDENTE MUNICIPAL

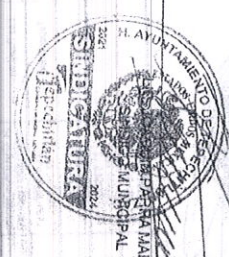

ING. LIZETH CORREA TALAMANTES
DIRECTOR DE DESARROLLO ECONOMICO Y SOCIAL



22 feb. 2023 13:48

[Handwritten Signature]

[Handwritten Signature]

[Handwritten Signature]

Mis Correo Hi

[Handwritten Signature]

[Handwritten Signature]

[Handwritten Signature]



~ 2022 ~



Tepechitlán
GOBIERNO MUNICIPAL 2021 - 2024

PROGRAMA 4 FONDO III (RAMO 23)
SUBPROGRAMA 414 RENDIMIENTOS FINANCIEROS
MES QUE INFORMA DICIEMBRE

MUNICIPIO DE TEPECHITLÁN, ZAC.
FORMA DE AVANCE FISCO-FINANCIERO, EJERCICIO FISCAL 2022.
OBRAS POR ADMINISTRACIÓN OBRAS POR CONTRATACIONES

No. OBRA	No.	PROYECTO NOMBRE	LOCALIDAD	COORDENADAS Tipechitlan 21.67361655526827 -102.5272781982027	COMPRO NETIDO		DEVENGADO		PAGADO		AVANCE		MOD
					MENSUAL	ACUMULADO	MENSUAL	ACUMULADO	MENSUAL	ACUMULADO	FVN	FIS	
41402		RENDIMIENTOS FINANCIEROS			\$1,747.37	\$1,747.37	\$1,747.37	\$1,747.37	\$1,747.37	\$1,747.37	100%	100%	Administración directa
					\$1,747.37	\$1,747.37	\$1,747.37	\$1,747.37	\$1,747.37	\$1,747.37			Administración directa

DRA. EN EDUC. GLORIA VANESSA RODRIGUEZ GARCIA
PRESIDENTE MUNICIPAL

M. AYUNTAMIENTO DE TEPECHITLÁN, ZAC.
ING. OSCAR ALBERTO MARTIN
PRESIDENTE MUNICIPAL

ING. LIZETH CORREA TALAMANTES
DIRECTOR DE DESARROLLO ECONOMICO Y SOCIAL



22 feb. 2023 13:49

Las Correas H.



PROGRAMA 2 X 1

~ 2023 ~



Tepechitlán
GOBIERNO MUNICIPAL 2021 - 2024

22. feb. 2023 14:44

PROGRAMA 2 OTROS PROGRAMAS CONVENIOS CON EL ESTADO
SUBPROGRAMA 807 REHABILITACION DE AUDITORIO EN LA ESC. SEC. TEC. # 11 EN LA LOCALIDAD DE EL TERRENO, TEPECHITLÁN ZAC.
MES QUE INFORMA DICIEMBRE

MUNICIPIO DE TEPECHITLÁN ZAC.
INFORME DE AVANCE FISCAL-FINANCIERO, EJERCICIO FISCAL 2022
OBRAS POR ADMINISTRACION OBRAS POR CONTRATACIONES

No. OBRA	No.	PROYECTO	LOCALIDAD	COORDENADAS	COMPRO METRO		DEVENGADO		PAGADO		AVANCE		MOD
					MENSUAL	ACUMULADO	MENSUAL	ACUMULADO	FIN	FIS	MOD		
807071	1	Rehabilitación de Auditorio para 1500 personas, en la localidad de El Terreno, Tepechitlán, Zac.	El Terreno	21.843829 -103.329110	\$653,998.81	\$653,999.91	\$248,725.06	\$248,725.06	\$653,998.81	100%	100%		Contable

DRA. EN EDUC. GLORIA VANESSA RODRIGUEZ GARCIA
PRESIDENTE MUNICIPAL

LIC. JOAQUIN PARRA MARRIN
SINDICO MUNICIPAL

ING. LIZETH CORREA TALAMANTES
DIRECTOR DE DESARROLLO ECONOMICO Y SOCIAL



[Handwritten signature]

[Handwritten signature]

[Handwritten signature]

APROBANDO EL CABILDO POR UNANIMIDAD EL INFORME DEL MES DE DICIEMBRE DEL AÑO DE 2022, EN EL CUAL SE REFLEJAN LOS MOVIMIENTOS REALIZADOS EN LA DIRECCIÓN DE DESARROLLO ECONOMICO.

[Handwritten signature]

[Handwritten signature]

[Handwritten signature]

[Handwritten signature]



~ 2024 ~



IX.- TOCA EL TURNO AL SR. LUIS ROBERTO SOTO HERNÁNDEZ, DIR. DE OBRAS PÚBLICAS, QUIEN INFORMAR AL CABILDO DE LAS ACCIONES REALIZADAS EN SU ÁREA DURANTE EL MES DE DICIEMBRE DEL AÑO DE 2022.

PRESENTADO PRIMERAMENTE LAS MODIFICACIONES REALIZADAS AL PROGRAMA MUNICIPAL DE OBRAS DURANTE EL MES DE DICIEMBRE DE 2022.

**MODIFICACIONES DEL PROGRAMA MUNICIPAL DE OBRAS
MES DE DICIEMBRE DE 2022**

PROYECTO	NOMBRE	CUENTA	NOMBRE	REDUCION	AMPLIACION
304005	MERCADOS Y CENTRALES DE ABASTO	2421-1	CEMENTO Y PRODUCTOS DE CONCRETO	500.00	
304005	MERCADOS Y CENTRALES DE ABASTO	2471-1	ARTICULOS METALICOS PARA LA CONSTRUCCION		500.00
305005	MANTO. EDIF. PUBLICOS	2411-1	MATERIALES DE CONSTRUCCION	1600.00	
305005	MANTO. EDIF. PUBLICOS	2561-1	FIBRAS SINTETICAS, HULES, PLASTICOS Y DERIVADOS		1,000.00
305005	MANTO. EDIF. PUBLICOS	2471-1	ARTICULOS METALICOS PARA LA CONSTRUCCION		600.00
305003	MANTTO. A ESPACIOS DEPORTIVOS	2521-1	PLAGUICIDAS ABONOS Y FERTILIZANTES	4,500.00	
305003	MANTTO. A ESPACIOS DEPORTIVOS	2471-1	ARTICULOS METALICOS PARA LA CONSTRUCCION		4,500.00
305005	MANTO. EDIF. PUBLICOS	3511-1	MANTENIMIENTO Y CONSERVACION DE INMUEBLES	5,000.00	
305006	SEÑALAMIENTOS VIALES	2491-1	OTROS MATERIALES Y ARTICULOS DE CONSTRUCCION Y REPARACION	10,080.00	
304005	MERCADOS Y CENTRALES DE ABASTO	3511-1	MANTENIMIENTO Y CONSERVACION DE INMUEBLES		15,080.00
305004	CAMINOS	2421-1	CEMENTO Y PRODUCTOS DE CONCRETO	800.01	
305004	CAMINOS	2471-1	ARTICULOS METALICOS PARA LA CONSTRUCCION		800.01
304002	IDRENAJE Y ALCANTARILLADO	2981-1	REFACCIONES Y ACCESORIOS MENORES DE MAQUINARIA Y OTROS EQUIPOS	1,612.00	
304002	IDRENAJE Y ALCANTARILLADO	2611-1	GASOLINA	2,000.00	
304002	IDRENAJE Y ALCANTARILLADO	2911-1	REFACCIONES ACCESORIOS Y HERRAMIENTAS	2,000.00	

Luis Roberto Soto Hernández



304002	DRENAJE Y ALCANTARILLADO	2471-1	ARTICULOS METALICOS PARA LA CONSTRUCCION		5,612.00
304003	ALUMBRADO PUBLICO	2471-1	ARTICULOS METALICOS PARA LA CONSTRUCCION	2,000.00	
304003	ALUMBRADO PUBLICO	2491-1	OTROS MATERIALES Y ARTICULOS DE CONSTRUCCION Y REPARACION	1,000.00	
304003	ALUMBRADO PUBLICO	2561-1	FIBRAS SINTETICAS, HIJOS, PLASTICOS Y DERIVADOS	2,000.00	
304003	ALUMBRADO PUBLICO	2611-1	GASOLINA		5,000.00
301001	OPERATIVOS DE OBRAS	2611-1	GASOLINA	3,000.00	
304003	ALUMBRADO PUBLICO	2611-1	GASOLINA		3,000.00
301001	GASTOS ADM. Y OPERATIVOS DE OBRAS PUBLICAS	2111-1	PAPELERIA DE OFICINA	2,700.40	
301001	GASTOS ADM. Y OPERATIVOS DE OBRAS PUBLICAS	1322-1	GRATIFICACION DE FIN DE AÑO		2,700.00
301001	GASTOS ADM. Y OPERATIVOS DE OBRAS PUBLICAS	1592-1	COMPENSACION GARANTIZADA		0.40
301001	GASTOS ADM. Y OPERATIVOS DE OBRAS PUBLICAS	2111-1	PAPELERIA DE OFICINA	299.60	
301001	GASTOS ADM. Y OPERATIVOS DE OBRAS PUBLICAS	2611-1	GASOLINA	1,000.00	
302001	SUPERVISION DE OBRAS	2911-1	REFACCIONES ACCESORIOS Y HERRAMIENTAS	400.00	
301001	GASTOS ADM. Y OPERATIVOS DE OBRAS PUBLICAS	1131-1	SUELDOS BASE		1,699.60
302001	SUPERVISION DE OBRAS	2611-1	GASOLINA	2,550.00	
302001	SUPERVISION DE OBRAS	1322-1	GRATIFICACION DE FIN DE AÑO		2,550.00

Guillermo Comas H.



302001	SUPERVISION DE OBRAS	2611-1	GASOLINA	120.00	60.00
302001	SUPERVISION DE OBRAS	1322-1	GRATIFICACION DE FIN DE AÑO		
304002	DRENAJE Y ALCANTARILLADO	1131-1	SUELDOS BASE		60.00
302001	SUPERVISION DE OBRAS	2721-1	PRENDAS DE PROTECCION PERSONAL	1,000.00	
302001	SUPERVISION DE OBRAS	2911-1	REFACCIONES ACCESORIOS Y HERRAMIENTAS	430.00	
304006	PANTEONES	2921-1	PLAGUICIDAS ABONOS Y FERTILIZANTES	4,000.00	
302001	SUPERVISION DE OBRAS	1131-1	SUELDOS BASE		5,430.00
304001	AGUA POTABLE	2471-1	ARTICULOS METALICOS PARA LA CONSTRUCCION	2,507.84	
304006	PANTEONES	1322-1	GRATIFICACION DE FIN DE AÑO		1,750.00
304004	RESIDUOS	1131-1	SUELDOS BASE		757.84
304002	DRENAJE Y ALCANTARILLADO	2461-1	MATERIAL ELECTRICO Y ELECTRONICO	1,400.00	
305003	MANTTO. A ESP. DEPORTIVOS	1322-1	GRATIFICACION DE FIN DE AÑO		1,400.00
304002	MANTTO. A ESP. DEPORTIVOS	2561-1	FIBRAS SINTETICAS, HULES, PLASTICOS Y DERIVADOS	1,210.00	600.00
304007	RASTRO	1321-1	PRIMAS DE VACACIONES Y DOMINICAL		120.00
304007	RASTRO	1311-1	PRIMA QUINQUENAL POR AÑOS DE SERVICIO		110.00
304008	CALLES	1311-1	PRIMA QUINQUENAL POR AÑOS DE SERVICIO		380.00
305004	CAMINOS	1311-1	PRIMA QUINQUENAL POR AÑOS DE SERVICIO		
304006	PANTEONES	2411-1	MATERIALES DE CONSTRUCCION	1,500.00	
304006	PANTEONES	2421-1	CEMENTO Y PRODUCTOS DE CONCRETO	700.00	
304006	PANTEONES	2431-1	CAL YESO Y PRODUCTOS DE YESO	500.00	
304006	PANTEONES	2471-1	ARTICULOS METALICOS PARA LA CONSTRUCCION	900.00	
304006	PANTEONES	2491-1	OTROS MATERIALES Y ARTICULOS DE CONSTRUCCION Y REPARACION	2,500.00	
304006	PANTEONES	2921-1	PLAGUICIDAS ABONOS Y FERTILIZANTES	2,531.00	
304006	PANTEONES	1131-1	REFACCIONES Y ACCESORIOS MENORES DE EDIFICIOS	1,000.00	
304006	PANTEONES	1131-1	SUELDOS BASE		9,631.00
304007	RASTRO	2421-1	CEMENTO Y PRODUCTOS DE CONCRETO	1,000.00	
304007	RASTRO	2431-1	CAL YESO Y PRODUCTOS DE YESO	500.00	

[Handwritten signature]

[Handwritten signature]

[Handwritten signature]

Correa H.

[Handwritten signature]

[Handwritten signature]

[Handwritten signature]

[Handwritten signature]



~ 2027 ~

304007	RASTRO	2461-1	MATERIAL ELECTRICO Y ELECTRONICO	800.00	
304007	RASTRO	2471-1	ARTICULOS METALICOS PARA LA CONSTRUCCION	1,500.00	
304007	RASTRO	2491-1	OTROS MATERIALES Y ARTICULOS DE CONSTRUCCION Y REPARACION	5,000.00	
304007	RASTRO	2561-1	FIBRAS SINTETICAS HULES, PLASTICOS Y DERIVADOS	1,500.00	
304007	RASTRO	2721-1	PRENDAS DE PROTECCION PERSONAL	3,500.00	
304007	RASTRO	3511-1	MAINTENIMIENTO Y CONSERVACION DE INMUEBLES	2,000.00	
304008	CALLES	2411-1	MATERIALES DE CONSTRUCCION	7,000.00	
304006	CALLES	2611-1	GASOLINA	6,101.00	
304006	PANTEONES	1131-1	SUELDOS BASE		28,901.00
304008	CALLES	2421-1	CEMENTO Y PRODUCTOS DE CONCRETO	8,432.00	
304008	CALLES	2471-1	ARTICULOS METALICOS PARA LA CONSTRUCCION	2,000.00	
304008	CALLES	2721-1	PRENDAS DE PROTECCION PERSONAL	800.00	
304008	CALLES	2911-1	REPACCIONES ACCESORIOS Y HERRAMIENTAS	3,200.00	
304007	RASTRO	1322-1	GRATIFICACION DE FIN DE AÑO		6,150.00
305003	MAINTTO. DE ESPACIOS DEPORTIVOS.	1131-1	SUELDOS BASE		8,282.00
304009	PARQUES Y JARDINES	2491-1	OTROS MATERIALES Y ARTICULOS DE CONSTRUCCION Y REPARACION	7,032.00	
305005	MAINTTO. DE EDIFICIOS PÙBLICOS	1131-1	SUELDOS BASE		7,032.00
TOTAL				113,705.85	113,705.85

DURANTE EL EJERCICIO 2022 EN EL PROGRAMA MUNICIPAL DE OBRAS SE PRESUPUESTARON
 \$6,217,887.00 (SEIS MILLONES DOSCIENTOS DIECISIETE MIL OCHOCIENTOS OCHENTA Y SIETE PESOS 00/100 M.N.) UTILIZANDO DOS
 /FUENTES DE FINANCIAMIENTO: LA 111 RECURSOS PROPIOS CON \$1,315,541.89 Y CON LA FUENTE 561 PARTICIPACIONES
 \$4,902,345.11 DE LOS CUALES SE EJERCIO UN MONTO TOTAL DE
 \$5,756,794.81 (CINCO MILLONES SETECIENTOS CINCUENTA Y SEIS MIL SETECIENTOS NOVENTA Y CUATRO PESOS 81/100 M.N.)
 /EJERCRIENDO \$990,146.30 CON LA FUENTE 111 (MATERIALES Y SUMINISTROS) Y \$4,766,648.51 CON LA FUENTE 561 (SUELDOS)

[Handwritten signatures]

[Handwritten signature: Eduardo B.]

[Handwritten signature]

[Handwritten signature: Luis Gomez H.]



INFORME FÍSICO FINANCIERO

~ 2028 ~



17 feb. 2023 12:59

PROGRAMA 3 OBRAS Y SERVICIOS PÚBLICOS
SUBPROGRAMA 301 GASTOS ADMINISTRATIVOS DE OBRAS Y SERVICIOS PÚBLICOS
MES QUE INFORMA DICIEMBRE

MUNICIPIO DE TEPECHITLÁN, ZAC.
INFORME DE AVANCE FÍSICO-FINANCIERO. EJERCICIO FISCAL 2022.
OBRAS POR ADMINISTRACIÓN/OBRAS POR CONTRATACIONES

No. OBRA	No.	PROYECTO NOMBRE	LOCALIDAD	COORDENADAS	COMPRO METHO	DEVENGADO		PAGADO		AVANCE		MOD
						MENSUAL	ACUMULADO	MENSUAL	ACUMULADO	FIN	FIS	
301 001		GASTOS ADMINISTRATIVOS DE OBRAS Y SERVICIOS PÚBLICOS	Tepechitlán	21.67098 103.32777	\$573,032.58	\$121,657.15	\$569,714.46	\$121,657.15	\$569,714.46	99%	99%	Administración directa



DR. ENED. GLORIA VANESSA RODRIGUEZ GARCIA
PRESIDENTE MUNICIPAL



DR. JOAQUÍN PARRA MARÍN
SINDICO MUNICIPAL



DR. LUIS ROBERTO SOTO HERNÁNDEZ
DIRECTOR DE OBRAS Y SERVICIOS PÚBLICOS

[Handwritten signature]

[Handwritten signature]

[Handwritten signature]

[Handwritten signature]

Luis Correa A.
[Handwritten signature]

[Handwritten signature]



~ 2029 ~



MUNICIPIO DE TEPECHITLÁN, ZAC.
INFORME DE AVANCE FISCO-FINANCIERO. EJERCICIO FISCAL 2022.
OBRAS POR ADMINISTRACIÓN/OBRAS POR CONTRATO/ACCIONES

PROGRAMA 3 OBRAS Y SERVICIOS PUBLICOS
SUBPROGRAMA 302 SUPERVISION DE OBRAS
MES QUE INFORMA DICIEMBRE

NO. OBRA	No.	PROYECTO NOMBRE	LOCALIDAD	COORDENADAS	COMPRO METIDO		DEVENGADO		PAGADO		AVANCE		MOD
							MENSUAL	ACUMULADO	MENSUAL	ACUMULADO	FIN	FIS	
302001		SUPERVISION DE OBRAS DE PISO	Tepichitlán	21.67088 109.32777	\$155,184.57	\$155,184.57	\$32,572.80	\$155,149.77	\$32,572.80	\$155,149.77	100%	99%	Administración directa

SECRETARÍA DE GOBIERNO MUNICIPAL
DRA. EN ELICHIOTA VANESSA RODRIGUEZ GARCÍA
PRESIDENTE MUNICIPAL

H. AYUNTAMIENTO DE TEPECHITLÁN, ZAC.
SINDICATURA
C. JOQUÍN PARRA MARÍN
SINDICO MUNICIPAL

H. AYUNTAMIENTO DE TEPECHITLÁN, ZAC.
DIRECCIÓN DE OBRAS Y SERVICIOS PÚBLICOS
C. LUIS ROBERTO SOTO HERNÁNDEZ
DIRECTOR DE OBRAS Y SERVICIOS PÚBLICOS

17 feb. 2023 13:00

[Handwritten signatures]

[Handwritten signature]
Eduardo R.

[Handwritten signature]

[Handwritten signature]
Luis Correas H.



MUNICIPIO DE TEPECHITLÁN, ZAC.
INFORME DE AVANCE FISCO-FINANCIERO, EJERCICIO FISCAL 2022.
OBRAS POR ADMINISTRACION/OBRAS POR CONTRATACION/ACIONES

PROGRAMA 3 OBRAS Y SERVICIOS PUBLICOS
SUBPROGRAMA 304 SERVICIOS PUBLICOS
MES QUE INFORMA DICIEMBRE

No. OBRA	No.	PROYECTO NOMBRE	LOCALIDAD	COORDENADAS	COMPRO METIDO	DEVENGADO		PAGADO		AVANCE		MOD
						MENSUAL	ACUMULADO	MENSUAL	ACUMULADO	FIN	FIS	
304001		AGUA POTABLE	Cerro Chino, Tepechitlán, Villa Juárez (El Teocote)	21.67088 103.32777	\$91,710.42	\$91,710.42	\$91,710.42	\$91,710.42	100%	82%	Administración directa	
304002		DRENAJE Y ALCANTARILLADO	El Terreno Encamé, las Pías, Tepechitlán, Tepechitlán	21.70289 103.31075	\$425,885.32	\$84,720.50	\$423,397.51	\$84,720.50	99%	99%	Administración directa	
304003		ALUMBRADO PUBLICO	Cerro Chino, Las Pías, San Pedro Ocotlán, Santiago Mexcalitlán, Tepechitlán, Tepechitlán	21.70289 103.31075	\$358,428.83	\$78,009.84	\$355,019.18	\$78,009.84	99%	99%	Administración directa	
304004		LIMPIA, RECOLECCION, TRASLADO, TRATAMIENTO Y DISPOSICION FINAL DE RESIDUOS	Las Pías, San Pedro Ocotlán, Tepechitlán, Tepechitlán	21.70289 103.31075	\$592,275.76	\$77,080.72	\$389,304.54	\$77,080.72	99%	99%	Administración directa	
304005		MERCADOS Y CENTRALES DE ABASTOS	Tepechitlán	21.401502 103.194041	\$171,479.27	\$40,180.66	\$170,791.08	\$40,180.66	100%	99%	Administración directa	
304006		PANTEONES	Carreteras, La Hierbabuena, La Villa, Los Cocoteros, San Pedro Ocotlán, Santiago Mexcalitlán, Tepechitlán, Tepechitlán	21.70281 103.31277	\$307,465.72	\$61,706.74	\$306,553.14	\$61,706.74	100%	99%	Administración directa	
304007		PASTRO	Tepechitlán	21.402777 103.193897	\$471,561.50	\$97,086.06	\$471,015.40	\$97,086.06	100%	100%	Administración directa	
304008		CALLES	Tepechitlán	21.70289 103.31075	\$915,120.05	\$55,153.87	\$494,168.97	\$55,153.87	96%	96%	Administración directa	
304009		PARCOS Y JARDINES	Tepechitlán	21.67406 103.32801	\$511,561.43	\$89,653.34	\$498,880.30	\$89,653.34	98%	98%	Administración directa	
					\$3,445,478.30	\$593,553.73	\$3,400,890.54	\$593,553.73				

H. AYUNTAMIENTO DE TEPECHITLÁN, ZAC.
GLORIA VANESSA RODRIGUEZ GARCIA
PRESIDENTE MUNICIPAL

H. AYUNTAMIENTO DE TEPECHITLÁN, ZAC.
LIC. JOAQUIN PARRA MARIN
SINDICO MUNICIPAL

H. AYUNTAMIENTO DE TEPECHITLÁN, ZAC.
C. LUIS ROBERTO SOTO HERNANDEZ
DIRECTOR DE OBRAS Y SERVICIOS PUBLICOS

17 feb. 2023 13:00

[Handwritten signature]

[Handwritten signature]

[Handwritten signature]

[Handwritten signature]

[Handwritten signature]



PROGRAMA 3 OBRAS Y SERVICIOS PÚBLICOS
SUBPROGRAMA 305 MANTENIMIENTOS
MES QUE INFORMA DICIEMBRE

MUNICIPIO DE TEPECHITLÁN, ZAC.
INFORME DE AVANCE FÍSICO-FINANCIERO, EJERCICIO FISCAL 2022.
OBRAS POR ADMINISTRACIÓN/OBRAS POR CONTRATACIONES

No. OBRA	No.	PROYECTO NOMBRE	LOCALIDAD	COORDENADAS	COMPRO METIDO	DEVENGADO MENSUAL	ACUMULADO	PAGADO		AVANCE		MOD
								MENSUAL	ACUMULADO	FIN	FIS	
	305001	MANTENIMIENTO A CENTROS EDUCATIVOS	Tepichilán	26.6751 103.39030	\$9,077.85		\$9,077.85	\$9,077.85	100%	38%	Administración directa	
	305002	MANTENIMIENTO A IGLESIAS	San Pedro Ocotlán, Santiago Naxochilán, Tepic, Tepichilán	21.70299 103.31075	\$69.60		\$69.60	\$69.60	100%	0%	Administración directa	
	305003	MANTENIMIENTO A ESPACIOS DEPORTIVOS	San Pedro Ocotlán, Tepichilán	26.67538 103.32098	\$476,491.14		\$72,521.08	\$72,521.08	100%	9%	Administración directa	
	305004	MANTENIMIENTO DE CAMINOS	Carrizales, Cerro Chino, Elido Ojuelos (Ojuelo), San Pedro Ocotlán, Vela Juárez (El Teobelo)	21.68553 103.43235	\$542,740.33		\$30,832.13	\$482,298.78	8%	8%	Administración directa	
	305005	MANTENIMIENTO A EDIFICIOS PÚBLICOS	Tepichilán	21.67372 103.32395	\$533,841.95		\$100,953.65	\$100,953.65	100%	9%	Administración directa	
	305006	MANTENIMIENTO A SEÑALAMIENTOS VIALES	Tepichilán	21.67164 103.24209	\$132,117.71		\$26,111.20	\$26,111.20	100%	9%	Administración directa	
	305007	MEJORAMIENTO A LA VIVIENDA	Carrizales, San Pedro Ocotlán, Santiago Naxochilán, Tepichilán	21.67088 103.32777	\$1,694,338.58	\$290,418.06	\$1,631,040.04	\$290,418.06		0%	Administración directa	

AYUNTAMIENTO DE TEPECHITLÁN, ZAC.
DIRECCIÓN DE OBRAS Y SERVICIOS PÚBLICOS
DISEÑADA POR ESTHERIA VANESSA RODRIGUEZ GARCIA
PRESIDENTE MUNICIPAL

AYUNTAMIENTO DE TEPECHITLÁN, ZAC.
DIRECCIÓN DE OBRAS Y SERVICIOS PÚBLICOS
LIC. JOQUÍN PARRA MARÍN
SINDICO MUNICIPAL

AYUNTAMIENTO DE TEPECHITLÁN, ZAC.
DIRECCIÓN DE OBRAS Y SERVICIOS PÚBLICOS
LIC. ROBERTO SOTO HERNÁNDEZ
COORDINADOR DE OBRAS Y SERVICIOS PÚBLICOS

17 feb. 2023 13:00

APROBANDO EL CABILDO POR UNANIMIDAD EL INFORME DEL MES DE DICIEMBRE 2022 DEL ÁREA DE OBRA PÚBLICA.

Edoanda M.

[Signature]

[Signature]

hmis Correa H.

[Signature]

[Signature]



X.- TOMA LA PALABRA LA PRESIDENTE MUNICIPAL GLORIA VANESSA RODRÍGUEZ GARCÍA, PARA MENCIONAR QUE EL LIC. LUIS MIGUEL CORREA BUGARÍN, DONÓ TERRENO PARA EL PANTEÓN DE LA COMUNIDAD DE VILLA JUÁREZ, DESDE HACE MUCHOS AÑOS Y PARA LLEGAR A EL SE TIENE QUE CRUZAR POR SU PROPIEDAD POR LO QUE PROPONE AL AYUNTAMIENTO SE LE COMPRE EL ACCESO AL MISMO Y ASI YA NO SE DAÑE SU PROPIEDAD, POR LO QUE DE ACUERDO A LOS METROS LINEALES QUE SE NECESITAN EL PRECIO SERÍA DE AL REDEDOR DE \$ 40,000.00. MÁS APARTE SE TENDRÍA QUE RECORRER LA CERCA, PERO TAMBIÉN MENCIONA QUE EL OTRO COLINDANTE DICE QUE LA CERCA ES DE EL, ASÍ QUE AHÍ EXISTE ESE CONFLICTO TAMBIÉN, ASÍ COMO TAMBIÉN INDICA LA PRESIDENTE MUNICIPAL QUE TIENE CONOCIMIENTO DE QUE ESTE PROBLEMA HA EXISTIDO DESDE HACE MUCHO TIEMPO.

LA REGIDORA LEO MA. GUADALUPE CASTRO MENCIONA QUE SIEMPRE HA EXISTIDO ESE CONFLICTO, CON RESPECTO DE LA CERCA ES PROBLEMA ENTRE ELLOS, Y NO CONSIDERA QUE SEA FACTIBLE LA ADQUISICIÓN, YA QUE NO ESTÁ DENTRO DEL PRESUPUESTO.

EL REGIDOR LIC. LUIS CORREA HERRERA, MENCIONA QUE PUDIERA SER QUE EXISTEN INTENCIONES OCULTAS, YA QUE SI DONÓ EN SU TIEMPO, TAMBIÉN DEBIÓ DE CONSIDERAR EL INGRESO, POR LO QUE SE DEBE DE ANALIZAR MÁS LA SITUACIÓN, ASÍ COMO TAMBIÉN NO ESTÁ PRESUPUESTADO.

LA REGIDORA ELIZABETH ARACELI ACOSTA CABRERA INDICA QUE LO IDEAL ES INVESTIGAR DE CÓMO ESTÁ LA SITUACIÓN.

LA PRES

EL REGIDOR MVZ BERNABÉ EDUARDO RIVERA BENITEZ MENCIONA QUE DESCONOCE SI EL LUGAR ES COMUNAL O EJIDAL PERO POR LO GENERAL CUANDO ES UN ACCESO QUE BENEFICIE A LA COMUNIDAD ES QUIERAS O NO QUIERAS SE SE CREA EL ACCESO.

POR LO QUE EL CABILDO DECIDE QUE QUEDA PENDIENTE ESTE ACUERDO PARA RECABAR MÁS INFORMACIÓN.

EN OTRO RUBRO POR PARTE DE LOS SERVICIOS DE SALUD, HASTA DONDE TIENE CONOCIMIENTO EL GOBIERNO DEL ESTADO QUIERE DONAR AL INSABI TODAS LAS DEPENDENCIAS DE SALUD, LO QUE CORRESPONDERÍA AL ÁREA DONDE ESTÁ EL CENTRO DE SALUD, POR LO QUE SE INVESTIGÓ CÓMO ESTABA LA SITUACIÓN Y SE ENCONTRÓ QUE EXISTE UNA DONACIÓN, PERO NO SE LE DIO EL SEGUIMIENTO DE ACUERDO A LA LEY, ACCIÓN QUE SE REALIZÓ EL 30 DE ABRIL DE 2007, EN EL ACTA DE CABILDO NO. 39, EN LA CUAL SE MENCIONA QUE SE DONA EL TERRENO PARA QUE SE CONSTRUYA EL EDIFICIO, Y POR PARTE DE LA SECRETARIA DE SALUD SABEN QUE LOS TRÁMITES LLEVAN TIEMPO, SOLICITAN QUE SE REALICE UN CONVENIO EN COMODATO POR CIERTO TIEMPO DE ACUERDO A LOS PLANOS Y CONVENIO ANEXOS, , SOLICITANDO AL CABILDO LES AUTORICE A LA PRESIDENTE MUNICIPAL Y SINDICO FIRMEN EL CONTRATO DE COMODATO EL CUAL ESTARÁ VIGENTE HASTA EL 31 DE AGOSTO DEL AÑO DE 2027.

Luis Correa H.

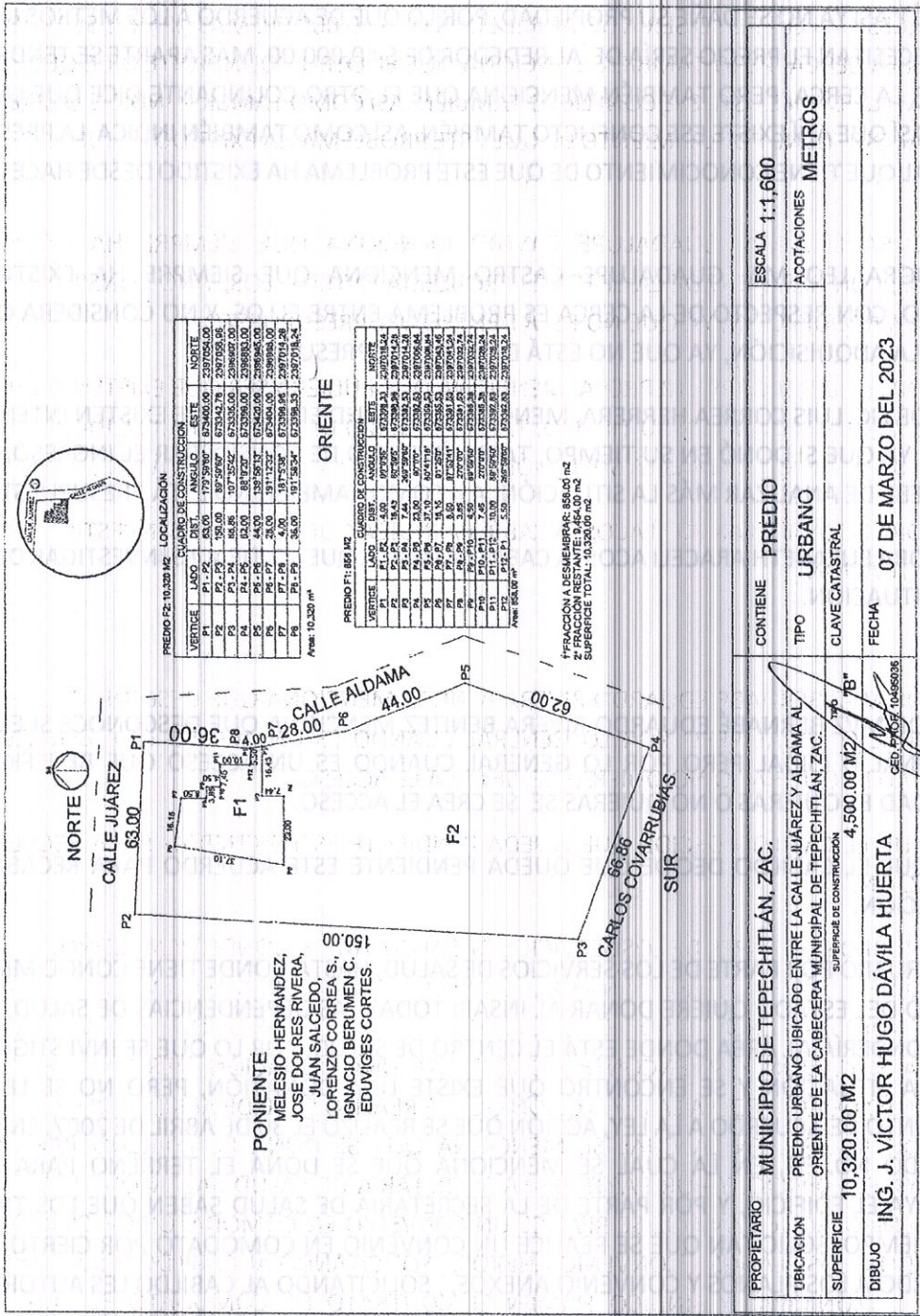

[Handwritten signature]

[Handwritten signature]

[Handwritten signature]

[Handwritten signature]

[Handwritten signature]

[Handwritten signature]

[Handwritten signature]

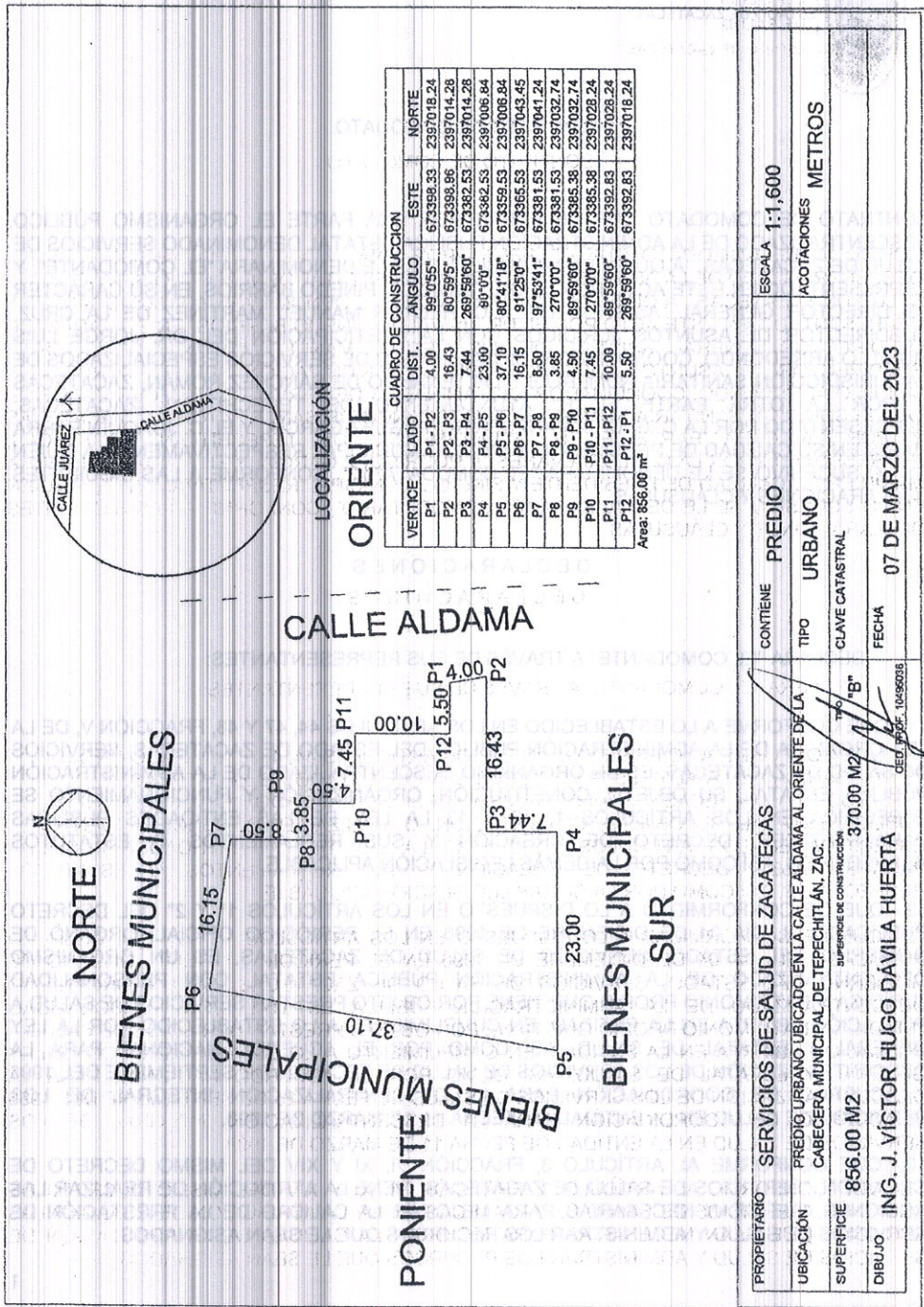

PROPIETARIO	SERVICIOS DE SALUD DE ZACATECAS	CONTIENE	PREDIO	ESCALA	1:1,600
UBICACIÓN	PREDIO URBANO UBICADO EN LA CALLE ALDAMA AL ORIENTE DE LA CABECERA MUNICIPAL DE TEPECHITLÁN, ZAC.	TIPO	URBANO	ACOTACIONES METROS	
SUPERFICIE	856.00 M ²	CLAVE CATASTRAL			
DIBUJO	ING. J. VÍCTOR HUGO DÁVILA HUERTA	FECHA	07 DE MARZO DEL 2023		

[Handwritten signature]

[Handwritten signature]

[Handwritten signature]

Luis Contreras H.

[Handwritten signature]

[Handwritten signature]

[Handwritten signature]



SERVICIOS
DE SALUD
ESTADO DE ZACATECAS

CONTRATO DE COMODATO

CONTRATO DE COMODATO QUE CELEBRAN POR UNA PARTE EL ORGANISMO PÚBLICO DESCENTRALIZADO DE LA ADMINISTRACIÓN PÚBLICA ESTATAL DENOMINADO SERVICIOS DE SALUD DE ZACATECAS, A QUIEN EN LO SUCESIVO SE LE DENOMINARA "EL COMODANTE", Y REPRESENTADO EN ESTE ACTO POR EL DR. USWALDO PINEDO BARRIOS, EN SU CARÁCTER DE DIRECTOR GENERAL, ASISTIDO DEL LIC. HÉCTOR MANUEL MARTÍNEZ DE LA CRUZ, SUBDIRECTOR DE ASUNTOS JURÍDICOS CON LA PARTICIPACIÓN DEL DR. JORGE LUIS MURILLO ARREDONDO, COORDINADOR, DICTAMINADOR DE SERVICIOS ESPECIALIZADOS DE LA JURISDICCIÓN SANITARIA NÚMERO 6, TLALTENANGO DE SÁNCHEZ ROMÁN, ZACATECAS Y POR LA OTRA PARTE EL H. AYUNTAMIENTO DE TEPECHITLÁN, ZACATECAS, REPRESENTADO POR LA C. GLORIA VANESSA RODRÍGUEZ GARCÍA, Y EL C. JOAQUÍN PARRA MARÍN EN SU CALIDAD DE PRESIDENTE Y SÍNDICO MUNICIPAL RESPECTIVAMENTE, A QUIEN EN LO SUCESIVO SE LE DENOMINARA "EL COMODATARIO", CONFORME A LAS SIGUIENTES DECLARACIONES Y CLÁUSULAS:

DECLARACIONES

I. DECLARA "EL COMODANTE" A TRAVÉS DE SUS REPRESENTANTES:

I.1.- QUE CONFORME A LO ESTABLECIDO EN LOS ARTÍCULOS 44, 47 Y 48, FRACCIÓN V, DE LA LEY ORGÁNICA DE LA ADMINISTRACIÓN PÚBLICA DEL ESTADO DE ZACATECAS, SERVICIOS DE SALUD DE ZACATECAS, ES UN ORGANISMO DESCENTRALIZADO DE LA ADMINISTRACIÓN PÚBLICA ESTATAL, SU OBJETO, CONSTITUCIÓN, ORGANIZACIÓN Y FUNCIONAMIENTO SE ESPECIFICA EN LOS ARTÍCULOS 1, 12 Y 13 LA LEY DE LAS ENTIDADES PÚBLICAS PARAESTATALES, DECRETO DE CREACIÓN Y SUS REGLAMENTOS O ESTATUTOS RESPECTIVOS, ASÍ COMO POR LA DEMÁS LEGISLACIÓN APLICABLE.

I.2.- QUE DE CONFORMIDAD A LO DISPUESTO EN LOS ARTÍCULOS 1º Y 2º DEL DECRETO PUBLICADO EL DÍA 04 DE DICIEMBRE DE 1996 EN EL PERIÓDICO OFICIAL, ÓRGANO DE GOBIERNO DEL ESTADO, SERVICIOS DE SALUD DE ZACATECAS, ES UN ORGANISMO DESCENTRALIZADO DE LA ADMINISTRACIÓN PÚBLICA ESTATAL CON PERSONALIDAD JURÍDICA Y PATRIMONIO PROPIO QUE TIENE POR OBJETO PRESTAR SERVICIOS DE SALUD A POBLACIÓN ABIERTA EN LA ENTIDAD, EN CUMPLIMIENTO A LO ESTABLECIDO POR LA LEY GENERAL Y ESTATAL DE SALUD, ASÍ COMO POR EL ACUERDO NACIONAL PARA LA DESCENTRALIZACIÓN DE LOS SERVICIOS DE SALUD DE FECHA 25 DE SEPTIEMBRE DEL 1996 Y ACUERDO DE COORDINACIÓN PARA LA DESCENTRALIZACIÓN INTEGRAL DE LOS SERVICIOS DE SALUD EN LA ENTIDAD DE FECHA 11 DE MARZO DE 1998.

I.3.- QUE CONFORME AL ARTÍCULO 3, FRACCIÓN VI, XI Y XIV DEL MISMO DECRETO DE CREACIÓN, "SERVICIOS DE SALUD DE ZACATECAS, TIENE LA ATRIBUCIÓN DE REALIZAR LAS ACCIONES QUE SEAN NECESARIAS PARA MEJORAR LA CALIDAD DE LA PRESTACIÓN DE SERVICIOS DE SALUD Y ADMINISTRAR LOS RECURSOS QUE LE SEAN ASIGNADOS.

Handwritten signatures and notes on the left side of the page.

Handwritten signature in the center of the page.

Handwritten signature at the bottom center of the page.

Handwritten signature on the bottom right side of the page.

Handwritten signature on the right side of the page.

Handwritten notes on the bottom right side of the page.



SERVICIOS DE SALUD
ESTADO DE ZACATECAS

I.4.- QUE ACREDITA SU PERSONALIDAD COMO DIRECTOR GENERAL DE "S.S.Z." CON EL NOMBRAMIENTO QUE LE FUE EXPEDIDO POR EL GOBERNADOR DEL ESTADO DE ZACATECAS, LIC. DAVID MONREAL ÁVILA, EN FECHA 13 DE SEPTIEMBRE DEL 2021. SE ENCUENTRA FACULTADO PARA CELEBRAR EL PRESENTE INSTRUMENTO EN TÉRMINOS DE LO DISPUESTO EN EL ARTÍCULO 11 FRACCIÓN XII DEL DECRETO DE CREACIÓN, 20 DE LA LEY DE ENTIDADES PÚBLICAS PARAESTATALES, 21 FRACCIONES I, V, XI Y XIII, DEL ESTATUTO ORGÁNICO DE LOS SERVICIOS DE SALUD DE ZACATECAS, PUBLICADO EN EL PERIÓDICO OFICIAL DE GOBIERNO, ÓRGANO DEL GOBIERNO DEL ESTADO, EN FECHA 07 DE FEBRERO DE 2015.

I.5.- QUE LA JURISDICCIÓN SANITARIA NÚMERO 6, TLALTENANGO DE SÁNCHEZ ROMÁN, ZACATECAS, ES UNA ENTIDAD TÉCNICO - ADMINISTRATIVA DISTRIBUIDA EN LOS MUNICIPIOS DEL ESTADO DE ACUERDO CON CRITERIOS EPIDEMIOLÓGICOS, DEMOGRÁFICOS Y TERRITORIALES Y TIENEN A SU CARGO LA RESPONSABILIDAD DE LA ATENCIÓN EN LAS UNIDADES MÉDICAS DE PRIMER NIVEL, CONFORME A LO ESTABLECIDO EN LOS ARTÍCULOS 51, 52, FRACCIÓN VI, 53, FRACCIONES V, XVI, XVIII, XXV, DE SU ESTATUTO ORGÁNICO, SIENDO REPRESENTADO POR SU COORDINADOR JURISDICCIONAL DR. JORGE LUIS MURILLO ARREDONDO, EN BASE AL NOMBRAMIENTO DE FECHA DIECISÉIS DEL MES DE SEPTIEMBRE DEL AÑO 2021, QUE LE FUERA EXPEDIDO POR EL DR. USWALDO PINEDO BARRIOS, EN SU CARÁCTER DE DIRECTOR GENERAL DE SERVICIOS DE SALUD DE ZACATECAS.

I.6.- QUE CELEBRA EL PRESENTE CONTRATO, DE ACUERDO A LO ESTIPULADO EN LA MINUTA DE LA JUNTA DE GOBIERNO DE FECHA 29 DE MARZO DEL AÑO 2007.

I.7.- SU REPRESENTADO ACREDITA SER LEGÍTIMO PROPIETARIO Y POSEEDOR DEL INMUEBLE, UBICADO EN CALLE DE LAS AMÉRICAS NÚMERO 12, COLONIA CENTRO EN TEPECHITLAN, ZACATECAS, EN BASE AL REGISTRO NÚMERO 15 LETRA P., PROPIEDAD DEL ESTADO DE ZACATECAS, MISMO QUE TIENE UNA SUPERFICIE CONSTRUIDA DE 165.35 METROS CUADRADOS Y CON SUPERFICIE TOTAL DE TERRENO DE 463.84 METROS CUADRADOS, CON LAS SIGUIENTES MEDIDAS Y COLINDANCIAS: AL NORTE MIDE 21.00 METROS, LINDANDO CALLE ABASOLO; AL ORIENTE MIDE 22.15 METROS, LINDANDO CON CALLE DE LAS AMÉRICAS; AL SUR MIDE 21.00 METROS, LINDANDO CON PROPIEDAD DE PATRICIA DEL CARMEN CARRILLO; AL PONIENTE MIDE 22.15 METROS Y LINDA CON ROSALINA PÉREZ Y MA. CARMEN GONZÁLEZ.

II.- DECLARA "EL COMODATARIO" A TRAVÉS DE SUS REPRESENTANTES:

II.1.- QUE EN TÉRMINOS DE LO DISPUESTO POR LOS ARTÍCULOS 1º, 4º, 60 PUNTO NÚMERO II INCISO G, 80 FRACCIONES IX Y XXXII, 84 FRACCIONES I, III Y XI, DE LA LEY ORGÁNICA DEL MUNICIPIO DEL ESTADO DE ZACATECAS, ES EL PRESIDENTE QUIEN EJECUTA LAS DETERMINACIONES DEL H. AYUNTAMIENTO Y EL SÍNDICO QUIEN ASUME LA REPRESENTACIÓN JURÍDICA EN LA GESTIÓN DE LOS NEGOCIOS DE LA HACIENDA MUNICIPAL.

II.2.- QUE ENTRE SUS FACULTADES SE ENCUENTRA LA DE ELABORAR CONVENIOS DE COLABORACIÓN CON OTROS MUNICIPIOS DE LA ENTIDAD, CON EL ESTADO O CON OTROS PARTICULARES.

Luis Carrera H.

2
Andrés



SERVICIOS
DE SALUD
ESTADO DE ZACATECAS

II.3.-QUE EL PRESIDENTE MUNICIPAL ES EL ÓRGANO EJECUTOR DE LAS DETERMINACIONES DE EL "H. AYUNTAMIENTO" ADMINISTRACIÓN 2021-2024, Y ENTRE SUS FACULTADES SE ENCUENTRA LA DE CELEBRAR POR ACUERDO DE ÉSTE, TODOS LOS ACTOS Y CONTRATOS NECESARIOS QUE REDUNDEN EN BENEFICIO DE LA POBLACIÓN.

II.4.-POR SU PARTE "EL H. AYUNTAMIENTO", SEÑALA COMO DOMICILIO PARA EL DEBIDO CUMPLIMIENTO DEL PRESENTE CONTRATO, EL UBICADO EN CALLE MORELOS, NUMERO 15 COLONIA CENTRO, TEPECHITLAN, ZACATECAS. C.P. 99750,

A).-TIENE INTERÉS EN INSTALAR DENTRO DEL INMUEBLE, OBJETO DEL PRESENTE CONTRATO, LAS INSTALACIONES DE EL "DIF MUNICIPAL", NO PUDIENDO DESTINAR EL INMUEBLE PARA OTRO FIN DISTINTO.

B).- QUE CONOCE EL INMUEBLE DESCRITO EN LA DECLARACIÓN I.7 DEL PRESENTE CONTRATO, MANIFESTANDO QUE DICHO INMUEBLE CUBRE LOS REQUISITOS NECESARIOS PARA EL OTORGAMIENTO DE LOS SERVICIOS EN BENEFICIO DE LOS HABITANTES DEL MUNICIPIO.

EXPUESTO LO ANTERIOR, LAS PARTES SUJETAN SU COMPROMISO A LA FORMA Y TÉRMINOS QUE SE ESTABLECEN EN LAS SIGUIENTES:

CLAUSULAS

PRIMERA.- DEL OBJETO.- EL PRESENTE INSTRUMENTO LEGAL TIENE POR OBJETO FORMALIZAR EL USO GRATUITO QUE SE CONCEDE AL COMODANTE DE UNA SUPERFICIE DE TERRENO DE UN BIEN INMUEBLE QUE SE DESCRIBE EN EL PUNTO 1.7 DEL APARTADO DE DECLARACIONES, PARA QUE SE CONSTITUYA EL DIF MUNICIPAL, CON LA PROHIBICIÓN DE QUE LAS INSTALACIONES NO SEAN DESTINADAS PARA OTRO FIN

DESCRIPCIÓN DEL OBJETO MATERIAL.- "EL COMODANTE" DA EN COMODATO A "EL COMODATARIO" EL INMUEBLE QUE OCUPABA EL CENTRO DE SALUD, UBICADO EN EL MUNICIPIO DE TEPECHITLÁN, ZACATECAS MISMO QUE TIENE UNA SUPERFICIE CONSTRUIDA DE 165.35 METROS CUADRADOS Y CON SUPERFICIE TOTAL DE TERRENO DE 463.84 METROS CUADRADOS, CON LAS SIGUIENTES MEDIDAS Y COLINDANCIAS: AL NORTE MIDE 21.00 METROS, LINDANDO CALLE ABASOLO; AL ORIENTE MIDE 22.15 METROS, LINDANDO CON CALLE DE LAS AMÉRICAS; AL SUR MIDE 21.00 METROS, LINDANDO CON PROPIEDAD DE PATRICIA DEL CARMEN CARRILLO; AL PONIENTE MIDE 22.15 METROS Y LINDA CON ROSALINA PÉREZ Y MA. CARMEN GONZÁLEZ.

SEGUNDA.- "EL COMODANTE" CONCEDE A "EL COMODATARIO" EL USO PERSONAL Y GRATUITO DEL INMUEBLE DESCRITO EN LA CLÁUSULA QUE ANTECEDE.

TERCERA.-"EL COMODATARIO" LO RECIBE EN CONDICIONES NORMALES DE USO Y FUNCIONAMIENTO CON TODOS SUS SERVICIOS, USOS Y COSTUMBRES Y SE OBLIGA A UTILIZAR EL INMUEBLE ÚNICAMENTE PARA LAS INSTALACIONES DEL "DIF MUNICIPAL", NO PUDIENDO DESTINAR EL INMUEBLE PARA OTRO FIN DISTINTO.

trabaja

Eduardo R.

Luis Coronado



SERVICIOS
DE SALUD
ESTADO DE ZACATECAS

CUARTA.- LA VIGENCIA DEL PRESENTE CONTRATO SERÁ A PARTIR DE LA FECHA DE SU FIRMA HASTA EL DÍA 31 DEL MES DE AGOSTO DEL AÑO 2027.

QUINTA.- "EL COMODATARIO" SE OBLIGA A MANTENER Y DEVOLVER EL INMUEBLE EN EL MISMO ESTADO EN QUE LO HA RECIBIDO, REPARANDO CUALQUIER DAÑO O DETERIORO QUE SUFRA POR EL USO NATURAL Y AÚN EN AQUELLOS SUPUESTOS DE CASO FORTUITO O FUERZA MAYOR.

SEXTA.- EN CASO DE QUE EL INMUEBLE REQUIERA DE ALGUNA REPARACIÓN PARA FACILITAR EL USO NORMAL AL QUE ESTÁ DESTINADO, "EL COMODANTE" AUTORIZA A "EL COMODATARIO" PARA QUE REALICE TODO TIPO DE MANTENIMIENTO, OBRAS Y MEJORAS A FIN DE ADECUAR LAS INSTALACIONES A LAS NECESIDADES Y/O FUNCIONES DEL SERVICIO PÚBLICO QUE PRESTA EL "COMODATARIO".

SÉPTIMA.- TODAS LAS OBRAS Y MEJORAS QUE SE REALICEN EN EL INMUEBLE OBJETO DEL PRESENTE, QUEDARÁN EN FAVOR DE "EL COMODANTE".

OCTAVA.- EL PAGO DE GASTOS POR CONCEPTO DE ENERGÍA ELÉCTRICA, AGUA Y TELÉFONO, SE REALIZARA POR CUENTA DE "EL COMODATARIO".

NOVENA.- IMPUESTOS Y/O DERECHOS.- LOS IMPUESTOS Y/O DERECHOS QUE PROCEDAN CON MOTIVO DEL SERVICIO OBJETO DEL PRESENTE CONTRATO, SERÁN PAGADOS POR "EL COMODATARIO" CONFORME A LA LEGISLACIÓN APLICABLE EN LA MATERIA.

DECIMA.- LAS PARTES CONVIENEN EN QUE CUALQUIER OTRO CONVENIO O CONTRATO VERBAL O ESCRITO QUE HAYAN CELEBRADO CON ANTERIORIDAD, DESDE AHORA LO DAN POR TERMINADO Y QUEDA SIN EFECTO LEGAL ALGUNO, ASÍ MISMO, LAS MODIFICACIONES POSTERIORES QUE SE HAGAN AL PRESENTE INSTRUMENTO, DEBERÁN SER POR ESCRITO Y FIRMADAS POR LAS PARTES.

DECIMA PRIMERA.- EN EL PRESENTE CONTRATO NO EXISTE ERROR, DOLO, VIOLENCIA, MALA FE O CUALQUIER OTRO VICIO DEL CONSENTIMIENTO QUE PUDIERA INVALIDARLO, POR LO QUE EXPRESAMENTE RENUNCIAN A LAS ACCIONES O EXCEPCIONES QUE DE ELLO PUDIERAN DERIVARSE.

DÉCIMA SEGUNDA.- SON CAUSAS DE TERMINACIÓN DEL PRESENTE CONTRATO:

- A).- POR ACUERDO DE LAS PARTES;
- B).- CUANDO SE EXTINGA EL OBJETO O SE LE DIERE OTRO FIN DISTINTO AL CONVENIDO;
- C).- POR TRANSMITIR EL USO O GOCE A UN TERCERO SIN CONOCIMIENTO, Y CONSENTIMIENTO O AUTORIZACIÓN DEL COMODANTE;
- D).- CUANDO POR DESCUIDO O NEGLIGENCIA DEL COMODATARIO NO SE LLEVEN A CABO LAS MEJORAS NECESARIAS PARA LA OPERACIÓN O FUNCIONAMIENTO DEL BIEN DADO EN COMODATO;

Luis Correa H.

Eduardo F.



SERVICIOS
DE SALUD
ESTADO DE ZACATECAS

- E).-POR DESTRUCCIÓN O DETERIORO CULPOSO DEL BIEN INMUEBLE;
- F).-POR CUALQUIER OTRA CAUSA LEGAL DE TERMINACIÓN.

DÉCIMA TERCERA.- PARA LA SOLUCIÓN DE CUALQUIER CONFLICTO QUE PUDIERA SURGIR CON MOTIVO DE LA INTERPRETACIÓN O CUMPLIMIENTO DE ESTE CONTRATO, LAS PARTES RENUNCIAN EXPRESAMENTE AL FUERO QUE PUDIERA TENER POR RAZÓN DE SU DOMICILIO PRESENTE O FUTURO PUDIERA CORRESPONDERLES Y SE SOMETEN A LA JURISDICCIÓN Y COMPETENCIA DE LOS TRIBUNALES DE LA CIUDAD DE ZACATECAS, ZACATECAS.

VISTO Y LEÍDO QUE FUE EL PRESENTE CONTRATO Y ENTERADOS DE SU CONTENIDO Y ALCANCE LEGAL LO RATIFICAN Y FIRMAN POR TRIPLICADO, ANTE LA PRESENCIA DE DOS TESTIGOS EN LA CIUDAD DE ZACATECAS, ZACATECAS, A LOS 30 DÍAS DEL MES DE SEPTIEMBRE DEL AÑO 2021

"EL COMODANTE"

DR. USWALDO PINEDO BARRIOS,
DIRECTOR GENERAL DE SERVICIOS
DE SALUD DE ZACATECAS.

DR. JORGE LUIS MURILLO ARREDONDO,
COORDINADOR, DICTAMINADOR DE SERVICIOS ESPECIALIZADOS
DE LA JURISDICCIÓN SANITARIA N° 6, TLALTENANGO, ZAC.

LIC. HÉCTOR MANUEL MARTÍNEZ DE LA CRUZ,
SUBDIRECTOR DE ASUNTOS JURÍDICOS

"EL COMODATARIO"

GLORIA VANESSA RODRÍGUEZ GARCÍA
PRESIDENTE MUNICIPAL

C. JOAQUÍN PARRA MARIN
SÍNDICO MUNICIPAL

Handwritten signature

Large handwritten signature

Handwritten signature

Handwritten signature

ACORDANDO EL CABILDO POR UNANIMIDAD QUE LA PRESIDENTE MUNICIPAL DRA. ED. GLORIA VANESSA RODRÍGUEZ GARCÍA Y EL SINDICO LIC. JOAQUÍN PARRA MARÍN, FIRMEN EL CONTRATO EN COMODATO A PARTIR DE LA FIRMA DEL DOCUMENTO HASTA EL 31 DE AGOSTO DE 2027 , DEL LUGAR QUE OCUPA EL CENTRO DE SALUD, CON GOBIERNO DEL ESTADO A TRAVÉS DE LA SECRETARÍA DE SALUD.

OTRO PUNTO A TRATAR MENCIONA QUE POR PARTE DE LA FEDERACIÓN DE CLUBS ZACATECANOS DEL SUR DE CALIFORNIA LE HICIERON LA INVITACIÓN PARA QUE ASISTA A LA CORONACIÓN DE LA REINA DEL CLUB SOCIAL TEPECHITLÁN EL DÍA 27 DE MAYO DEL AÑO EN CURSO, PARA LO CUAL ANEXA LA INVITACIÓN.

Handwritten signature

Edardo R.

Handwritten signature

Handwritten signature



Mesa Directiva
2022-2024

J. Guadalupe Gómez
Presidente

J. Guadalupe Rodríguez
Vicepresidente

Magdalena del Toro
Secretaria General

Efraín Jiménez
Subsecretario General

Carmen Alemán
Tesorera

Lidia Román
Subtesorera

Saúl Ríos
Secretario de Relaciones Públicas

Orlando Bugarín
Subsecretario de Relaciones Públicas

María Carlos
Secretaria de Eventos

Sara Bugarín
Secretaria de Prensa

David Lara
Subsecretario de Prensa

Dario Castañeda
Secretario de Cultura

Rafael Luna
Subsecretario de Cultura

Deisy Campos
Secretaria de Certámenes

Josie Luna
Subsecretaria de Certámenes

Teresa López
Secretaria de Educación

Claudia Sandoval
Subsecretaria de Educación

Ángel Pacheco
Secretario de Bienes

María Castro
Secretaria de Deportes

Raúl Ramírez
Subsecretario de Deportes

Roberto Avila
Secretario de Proyectos

Rudy Ríos
Secretario de Orden

Juan Mascorro
Subsecretario de Orden

Leonor Estrada
1º Vocal

Mario Bugarín
2º Vocal

Santiago Rosales
3º Vocal

Salvador Campos
Titular Comisión Corazón de Plata

FEDERACIÓN DE CLUBES ZACATECANOS DEL SUR DE CALIFORNIA

Una Organización No Lucrativa. Registro C1917766

Los Ángeles California a 15 de febrero, 2023

DRA. ED. GLORIA VANESSA RODRIGUEZ GARCIA
PRESIDENTA MUNICIPAL DE
TEPECHITLAN ZACATECAS
P R E S E N T E

Sirva la presente para extenderle una atenta y cordial invitación como invitada de honor al evento de coronación de la Señorita Valeria Herrera Muñoz nueva reina del club Social Tepechitlán adherido a nuestra organización.

El evento se realizará en el 12156 Front St. Norwalk, California, el 27 de mayo, 2023 de 7:00 p.m. a 12:00 a.m.

Esperando una respuesta positiva de su parte, quedo a sus distinguidas órdenes.

Atentamente,

J. Guadalupe Gómez de Lara
Presidente

JGGL/PG

1332 Miller Ave. Los Angeles, CA 90063 • Tel (323) 262-1360 • www.federacionzacatecana.org

TOCA EL PUNTO CON EL AFAN DE QUE SI ES APROBADA SU PETICIÓN COMPRAR LOS BOLETOS CON TIEMPO PARA QUE SEAN MÁS ECONÓMICOS Y SERÍA PARA ELLA Y UN ACOMPAÑANTE, POSTERIORMENTE PRESENTARÁ AL CABILDO LA AGENDA DE TRABAJO.

APROBANDO EL CABILDO POR UNANIMIDAD QUE LA PRESIDENTE MUNICIPAL GLORIA VANESSA RODRÍGUEZ GARCÍA, ATIENDA LA INVITACIÓN REALIZADA POR EL LA FEDERACIÓN DE CLUBES ZACATECANOS DEL SUR DE CALIFORNIA, RADICADOS EN LOS ÁNGELES CALIFORNIA, AUTORIZANDO EL CABILDO QUE SE AUSENTE DEL MUNICIPIO DEL 26 AL 30 DE MAYO DEL AÑO EN CURSO.

mis Corra 14.



DE IGUAL MANERA SOLICITA EL PAGO DE VIÁTICOS PARA EL TRANSPORTE, HOSPEDAJE Y ALIMENTACIÓN PARA ELLA Y OTRA PERSONA DE LA ADMINISTRACIÓN, Y QUE LE VALIDEN EL RECIBO O TICKET DE COMPRA QUE OBTENGA DE CADA ACTIVIDAD O ACCIÓN.

APROBANDO EL CABILDO POR UNANIMIDAD LOS GASTOS DE VIÁTICOS PARA HOSPEDAJE, TRANSPORTE, ALIMENTACIÓN QUE SE EROGUEN POR LA VISITA QUE REALIZARÁ A LOS ÁNGELES CALIFORNIA, ATENDIENDO LA INVITACIÓN REALIZADA POR LA FEDERACIÓN DE CLUBES ZACATECANOS DEL SUR DE CALIFORNIA DEL 26 AL 30 DE MAYO DEL AÑO EN CURSO, TANTO PARA ELLA Y OTRA PERSONA DE LA ADMINISTRACIÓN, CONSIDERANDO QUE EN ALGUNOS GASTOS NO SE PODRÁN COMPROBAR CON FACTURA SOLO CON EL RECIBO O TICKET DE COMPRA.

TAMBIÉN MENCIONA QUE A PARTIR DEL 01 DE MARZO SE HIZO LA CONTRATACIÓN DEL ING. LUIS JOEL HARO JIMÉNEZ, PARA QUE FUNJA COMO AUXILIAR DE DESARROLLO AGROPECUARIO.

INFORMA TAMBIÉN QUE SE REALIZARON ALGUNOS CAMBIOS EN EL PERSONAL DE LA ADMINISTRACIÓN, LA SRA. ELIZA ESPINOSA VALADEZ SOLICITÓ SU CAMBIO, POR LO QUE SE CAMBIÓ A LA DIRECCIÓN DE SEGURIDAD PÚBLICA, A LA SRA. CLAUDIA LUCÍA ROSALES MEDELLÍN SE CAMBIÓ AL REGISTRO CIVIL Y A LA SRA. MA. GUADALUPE VALDEZ FIGUEROA A LA DIRECCIÓN DE DESARROLLO ECONÓMICO.

PREGUNTA LA LEO MA. GUADALUPE CASTRO ROMERO QUE SI EL PERSONAL MANTENDRÁ SU STATUS LABORAL A LO QUE MENCIONA LA PRESIDENTE MUNICIPAL QUE SI, CONTINÚAN CON SU BASE, MENCIONANDO LA REGIDORA QUE SI A LA SRA. GUADALUPE VALADEZ FIGUEROA SE LE AUMENTARÁ EL SUELDO Y SE LE DARÁ NOMBRAMIENTO, CONTESTÁNDOLE LA PRESIDENTE MUNICIPAL QUE SI, DE ACUERDO A COMO LO PERMITAN LAS FINANZAS Y SE LE DARÁ TAMBIÉN SU NOMBRAMIENTO COMO AUXILIAR.

PROPONIENDO LA REGIDORA MA. GUADALUPE CASTRO ROMERO QUE SE IMPLEMENTE UNA ROTACIÓN DE LOS CARGOS ADMINISTRATIVOS, A LO QUE LE CONTESTA LA PRESIDENTE MUNICIPAL QUE ES UNA CUESTIÓN DIFÍCIL PORQUE EN ALGUNAS ÁREAS MANEJAN PLATAFORMAS Y PARA HACER ESTO SE TENDRÍA QUE CAPACITAR PRIMERO.

XI.- ASUNTOS GENERALES

TOMA LA PALABRA EL REGIDOR LIC. LUIS CORREA HERRERA, QUIEN MENCIONA QUE EN EL TRANSCURSO DEL MES EL SISTEMA DE AGUA POTABLE HA ATENDIDO FUGAS DE AGUA POTABLE, PERO EN ESA ACCIÓN QUE REALIZAN NO REPARAN EL BACHE QUE OCASIONAN, POR LO QUE PROPONE AL CABILDO QUE EN LO SUCESIVO EL PERSONAL DE AGUA POTABLE, DEBERÁ DE REPARAR ELLOS MISMOS EL ÁREA DONDE TENGAN QUE ABRIR PARA REPARAR LA FUGA DE AGUA EXISTENTE.

ASÍ MISMO PROPONE AL CABILDO QUE SE APRUEBE Y SE SOLICITE A LOS PROPIETARIOS DE VEHÍCULOS QUE TIENEN JONKEADOS EN LAS CALLES, ASÍ COMO A LOS MECÁNICOS QUE TIENEN VEHÍCULOS PARA REPARACIÓN EN ESTACIONADOS EN LAS CALLES.

A LO QUE CONTESTA LA PRESIDENTE MUNICIPAL QUE ENVIARA UN OFICIO AL DIRECTOR DEL SISTEMA DE AGUA POTABLE MENCIONÁNDOLE QUE SE TRATÓ EN CABILDO SOBRE LOS BACHES QUE DEJA EL PERSONAL DE AGUA POTABLE AL REPARAR LAS FUGAS Y SE DETERMINÓ QUE A PARTIR DE LA FECHA DEBERÁ EL PERSONAL A SU CARGO REPARAR EL DAÑO OCASIONADO A LA VÍA PÚBLICA, DEBIENDO ELLOS SUFRAGAR EL GASTO TAMBIÉN.

Y CON REFERENCIA A LOS VEHÍCULOS QUE TIENEN MUCHO TIEMPO ESTACIONADOS LE SOLICITARÁ AL DIR. DE SEGURIDAD PÚBLICA Y AL JUEZ COMUNITARIO QUE REALICEN UN OFICIO EN EL CUAL SE LES SOLICITA RETIREN SU VEHÍCULOS, ASÍ COMO A LOS MECÁNICOS EN CASO DE NO HACER CASO OMISO SE LES MULTARÁ DE CUERDO A LO QUE MARCA EL BANDO DE POLICÍA Y BUEN GOBIERNO.

TOMA LA PALABRA LA REGIDORA ELIZABETH ARACELI ACOSTA CABRERA, MENCIONA QUE SE LE GIRE UN OFICIO AL TRÁNSITO DONDE APOYE EN ESTAS ACCIONES, TAL ES EL CASO DE LA CALLE ZACATECAS, DONDE TAMBIÉN ESTÁ UN MECÁNICO Y POR LO GENERAL SIEMPRE ESTÁ OBSTRUIDA, ASÍ COMO TAMBIÉN EL HECHO DE QUE SE ESTACIONAN EN LAS RAMPAS, Y EL DELEGADO DE TRÁNSITO SE ESCUDA EN QUE EL ACUERDO DEBE DE SALIR DE CABILDO. CONTESTÁNDOLE LA

Luis Correa H.

Araceli



PRESIDENTE MUNICIPAL QUE YA SE LE ENVÍO UN OFICIO EN EL QUE SE LE PIDE SU INTERVENCIÓN EN EL CASO DE LA CIRCULACIÓN DE TRÁNSITO PESADO.

LA REGIDORA LEO MA. GUADALUPE CASTRO ROMERO, MENCIONA QUE HAY MUCHA MOLESTIA ENTRE LA CIUDADANÍA POR LA EXISTENCIA DE TANTO PERRO CALLEJERO, PROPONIENDO QUE SE REALICE UNA CAMPAÑA CONTRA LOS PERROS CALLEJEROS, SUGIRIENDO LA ESTERILIZACIÓN, AUNADO A ESTO ES LA CONTAMINACIÓN.

LA PRESIDENTE MUNICIPAL MENCIONA QUE EN LA REUNIÓN QUE SE TUVO CON LA RED ZACATECANA DE SALUD YA EXPUSO ESA PROBLEMÁTICA, Y QUEDARON QUE SE REALIZARÁ UNA ESTERILIZACIÓN, PERO NO SABE CUANDO SE LLEVARÁ A CABO, POR LO QUE SOLICITA A LA REGIDORA LEO. MA. GUADALUPE CASTRO ROMERO, DISEÑE UNA CAMPAÑA DE ESTERILIZACIÓN DE PERROS, LA CUAL DEBERÁ DE EXPONER EN EL SENO DE CABILDO.

FINALMENTE SOLICITA LA PAVIMENTACIÓN DE LA CUMBRITA, CONTESTÁNDOLE LA PRESIDENTE MUNICIPAL QUE YA ESTÁ PROGRAMADA, QUE EN CUANTO TERMINEN LOS TRABAJOS EN EL TERRERO SE PASARÁN PARA LA CUMBRITA.

NO HABIENDO MÁS ASUNTOS QUÉ TRATAR, Y HABIÉNDOSE AGOTADO LOS PUNTOS, ACTO SEGUIDO LA ALCALDESA REALIZA LA CLAUSURA DE LA PRESENTE REUNIÓN, MENCIONANDO LA DRA. ED. GLORIA VANESSA RODRÍGUEZ GARCÍA, NO HABIENDO MÁS ASUNTOS QUÉ TRATAR SE DA POR TERMINADA LA PRESENTE, SIENDO LAS (13:51) TRECE HORAS CON CINCUENTA Y UN MINUTOS DEL DÍA (07) SIETE DE MARZO DEL AÑO (2023) DOS MIL VEINTITRÉS. DOY FE. -

Leo's Correa H.

